Lorenz Spring im Atelier in Münsingen / © Foto: Nadine Strub, Worb

50 Jahre

LORENZ SPRING

Galerie Carzaniga Basel

23. August bis 20. September 2014

Vorwort

Bei einem Französischtest im November 1978, welchen Spring als 14-Jähriger im Schulhaus Mösli in Ostermundigen geschrieben oder man müsste besser sagen, gezeichnet hatte, liess der Kommentar der Lehrerin Ursula Hösli nicht lange auf sich warten:

"Mit Zeichnungen kommst du nicht durchs Leben, streng dich ein bisschen an und nimm die Schule ernster!" 1!

36 Jahre später.....

Mit Zeichnungen kommt man durchs Leben, wenn man Lorenz Spring heisst.

Lieber Löru

unsere erste Begegnung war im Französischunterricht 1978. Französisch war nicht dein Lieblingsfach. Die junge Lehrerin mochtest du schon lieber, obwohl sie erst 22 Jahre alt war, hattest DU Respekt vor ihr! Sie, die dir unter eine verpatzte Franzprobe schrieb - anstelle der Franzwörter hattest du eine Karikatur der Lehrerin und dir gezeichnet- "mit Zeichnungen kommst du nicht durchs Leben, streng dich ein bisschen an und nimm die Schule ernster." Zum Glück hast du erstes gemacht, und zweites gelassen. Ein Muster warst du, ein Musterschüler eher nicht. Die Schule war für dich ein notwendiges Übel. Du wolltest schon damals nur eines, die Schule so schnell als möglich hinter dich bringen. Du wusstest schon damals, dass du für "höheres" bestimmt warst.

"Mein erstes Atelier war der Kindergarten." Das Schulzimmer war ein weiteres. Du hattest ein paar "Objekte", welche ständig von dir karikiert wurden. Da war eine Schulkollegin mit rotem Haar und Muttermal. Zu ihrem Leidwesen, stand ihr Muttermal im Zentrum. Ein weiteres Objekt war dein Klassenlehrer, welcher sich an dir und deinem "verhaltensoriginellen Wesen" (wie man heute so schön sagt), die Zähne ausbiss. Die Junglehrerin, hatte die Franzprobe längstens vergessen, bis zu jener Begegnung im Februar 2005 in Grindelwald beim Bankomaten (ich war für eine Woche in den Skiferien.)

Dort holte mich meine Vergangenheit aus der Ostermundigenzeit ein. Du kamst gerade von einer Vernissage deiner grossen Ausstellung aus Stuttgart zurück, welche soeben mit grossem Erfolg gestartet hatte. Hier erfuhr ich zum ersten Mal, dass du mit Zeichnungen durchs Leben gekommen bist, ja sogar gut davon leben kannst. Etwas später, wir legten zusammen einen längeren Fussmarsch zurück, redeten und lachten wir viel und du erzähltest mir von der berühmten Franzprobe mit Karikatur, welche für dich lange Zeit, Antrieb und Motor gewesen sei, zu zeigen, dass du "mit Zeichnungen doch durchs Leben kommst".

Mir war es einfach nur peinlich.

Etwas später erhielt ich dann deinen Ausstellungskatalog "Inspiration Natur" mit persönlicher Widmung: "Für die wunderschöne, ehemalige Lehrerin à la france Ursula" und eine Kopie der berühmten Franzprobe.

Kürzlich hast du mir per Mail mitgeteilt, dass du in diesem Jahr "zarte 50" werdest und dir zu diesem runden Jubiläum ein spezielles Vorwort von mir wünschst, da ich dich am längsten und besten kennen würde..... Heute bin ich (unter anderem) ein bisschen stolz, ein Teil des Antriebs und Motors für deine "Künstlerlaufbahn" gewesen zu sein, im Wissen, dass aus "Nicht-Musterschülern" grosse und berühmte Menschen werden können.

Von Herzen wünsche ich dir zu deinem "anniversaire rond" jede Menge Zeit, Begegnungen und Inspirationen zum Jubilieren!

Ursula Hösli, deine ehemalige Franzlehrerin

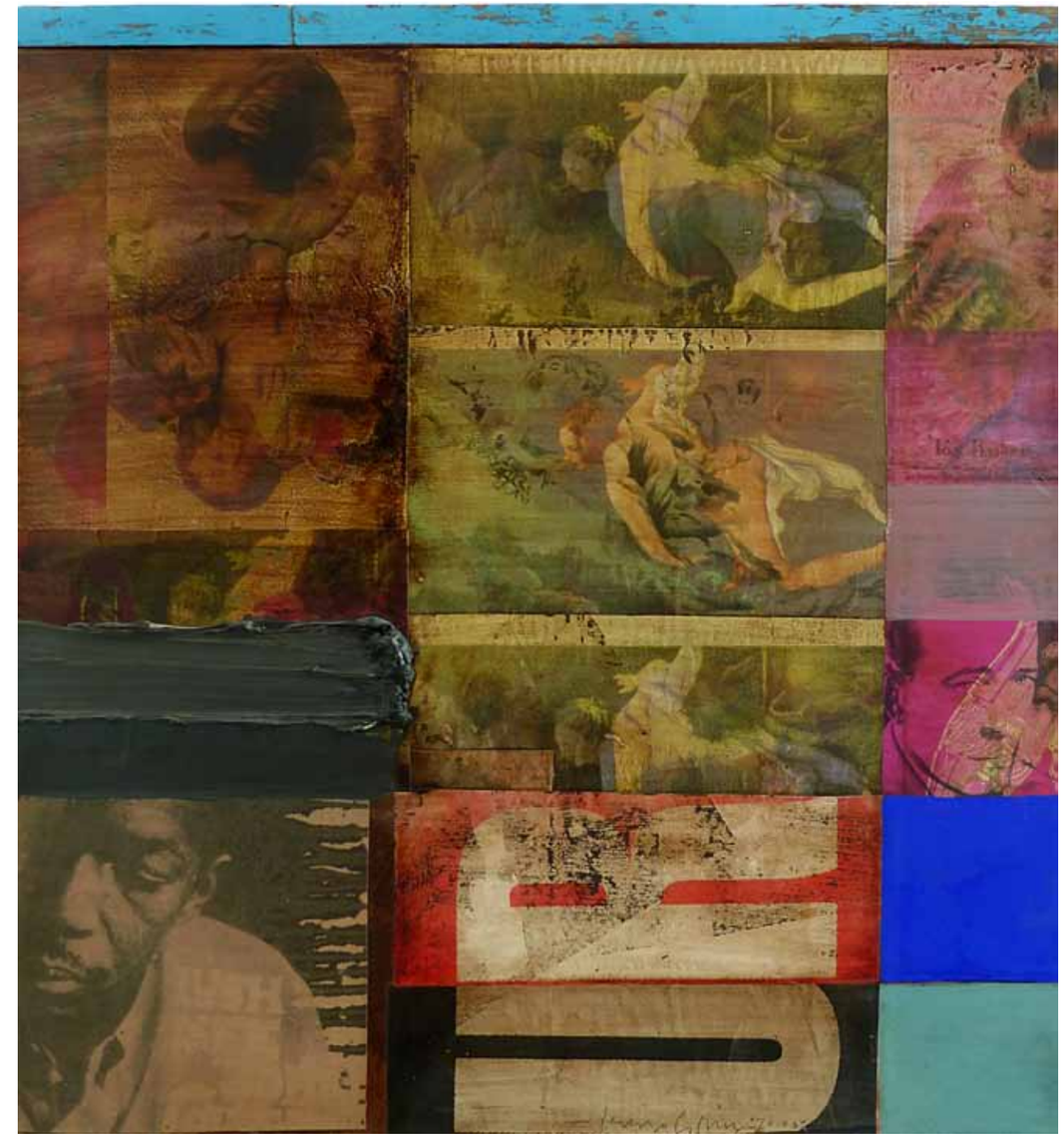

1 Coltrane's Jazz Inspiration, 2000
Acryl, Dispersion, Collage, Pigment, Mischtechnik auf Leinwand, 93 x 85 cm

2 Dizzy's Crazy Jazz, 2001/14
Acryl, Dispersion, Collage, Stuhlbein, Holzbretter auf Leinwand, 84 x 60 cm

3 Charlie Parker's Black Jazz, 2000/12
Acryl, Dispersion, Collage, Mischtechnik, Pigment auf Leinwand, 150 x 120 cm

4 M. M., 1998/14
Acryl, Dispersion, Collage, Mischtechnik, Kreide, Schuh, Schuhspanner auf Holz, 64 x 138 cm

5 Mickey Mouse, 2002/06
Acryl, Dispersion, Collage, Blech, Holz, Mischtechnik, Kreide auf Leinwand, 80 x 60 cm

6 U. S. Black Gospel Queen Mahalia Jackson, 2002/12
Acryl, Dispersion, Collage, Mischtechnik, Rostblech auf Leinwand, 2-teilig, 100 x 200 cm

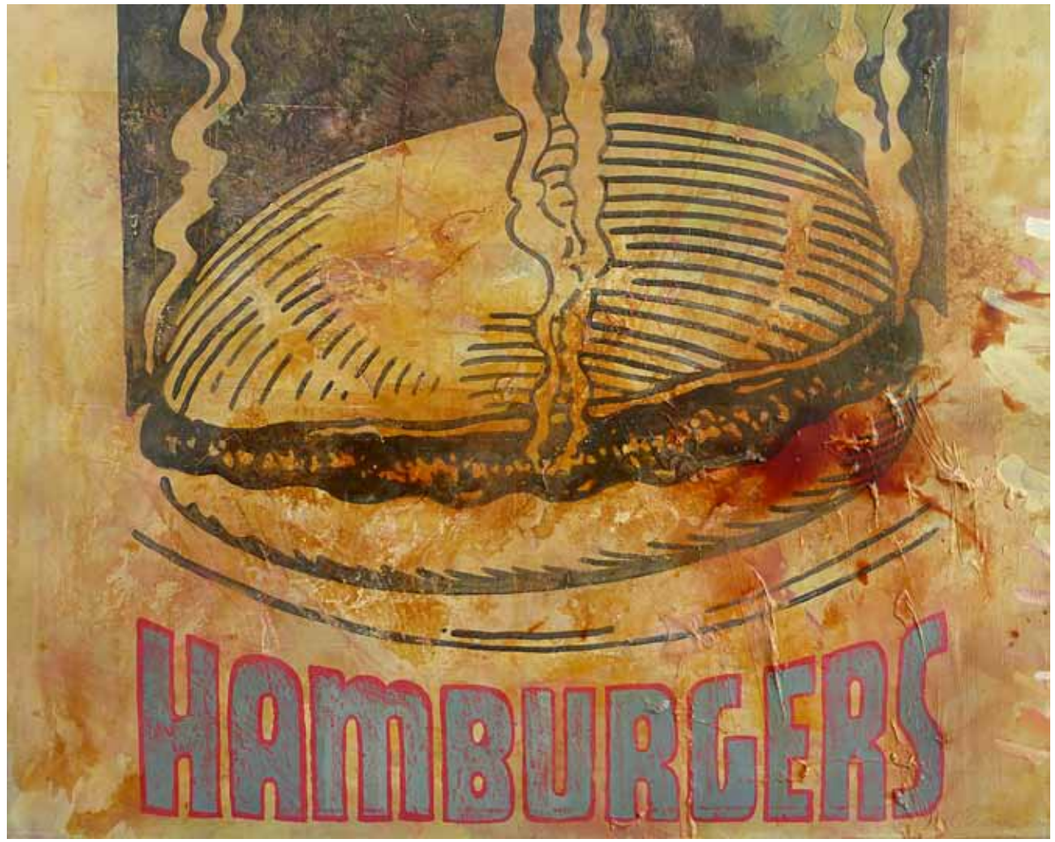

7 Hamburgers, 2001
Acryl, Dispersion, Mischtechnik auf Leinwand, 120 x 150 cm

8 Boss Bird N.Y.C. 1950, 2002/14
Acryl, Dispersion, Collage, Jute, Mischtechnik auf Leinwand, 200 x 150 cm

9 Black Soul Queen Aretha Franklin, 2001/14
Acryl, Dispersion, Collage, Leinwand, Mischtechnik auf Holz, 112 x 55 cm

10 Boss Bird Machito Afro Cuban Jazz, 2001/07
Acryl, Dispersion, Collage, Mischtechnik auf Leinwand, 2-teilig, 60 x 80 cm

11 B. B. King's Black Blues, 2005/14
Acryl, Collage, Holz, Mischtechnik auf Leinwand, 57 x 50 cm

12 Ella's Black Jazz, 2005
Acryl, Collage, Rost, Mischtechnik auf Leinwand, 55 x 50 cm

13 Coltrane's Black Jazz, 2000
Acryl, Dispersion, Collage, Mischtechnik, Pigment auf Leinwand, 200 x 200 cm

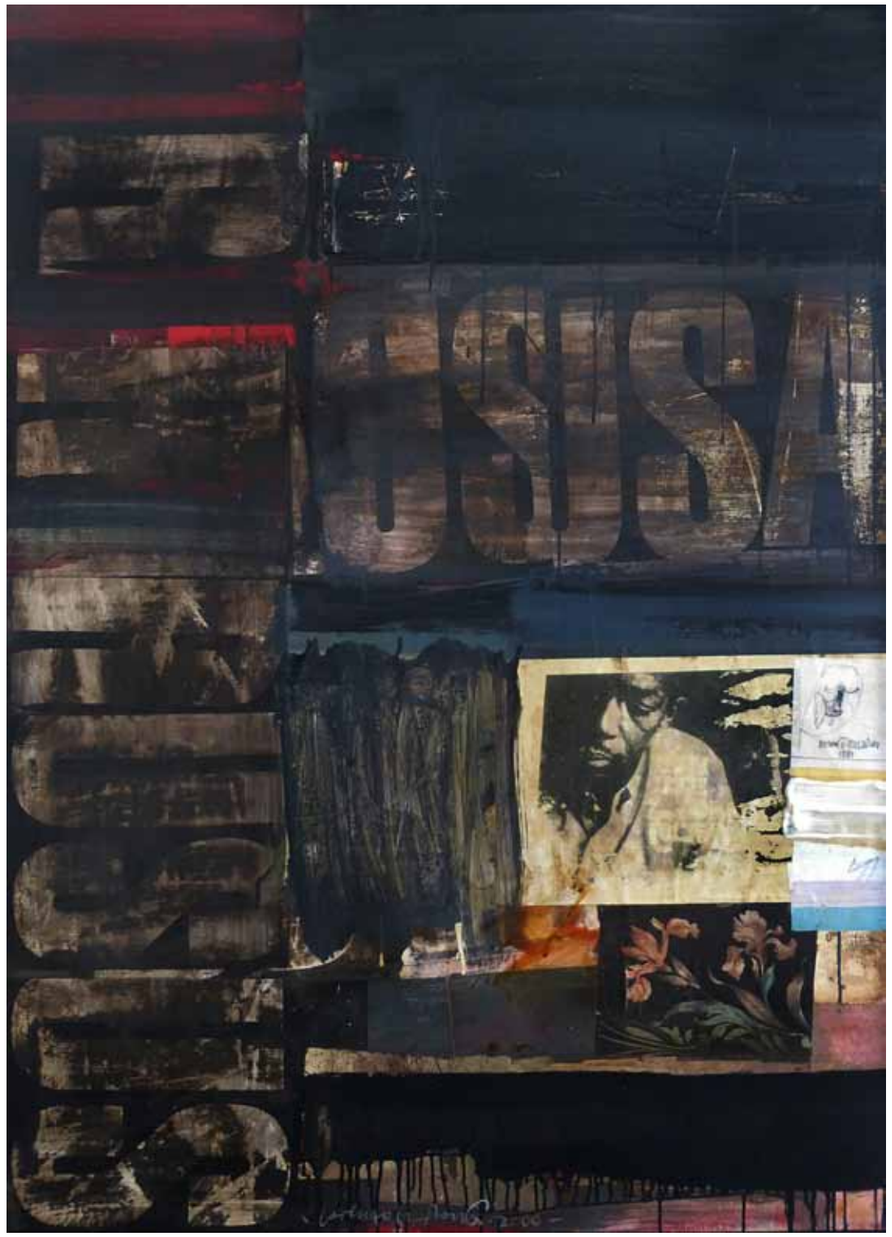

14 John Coltrane's Black Jazz, 2000
Acryl, Dispersion, Collage, Mischtechnik, Bleistift auf Leinwand, 140 x 100 cm

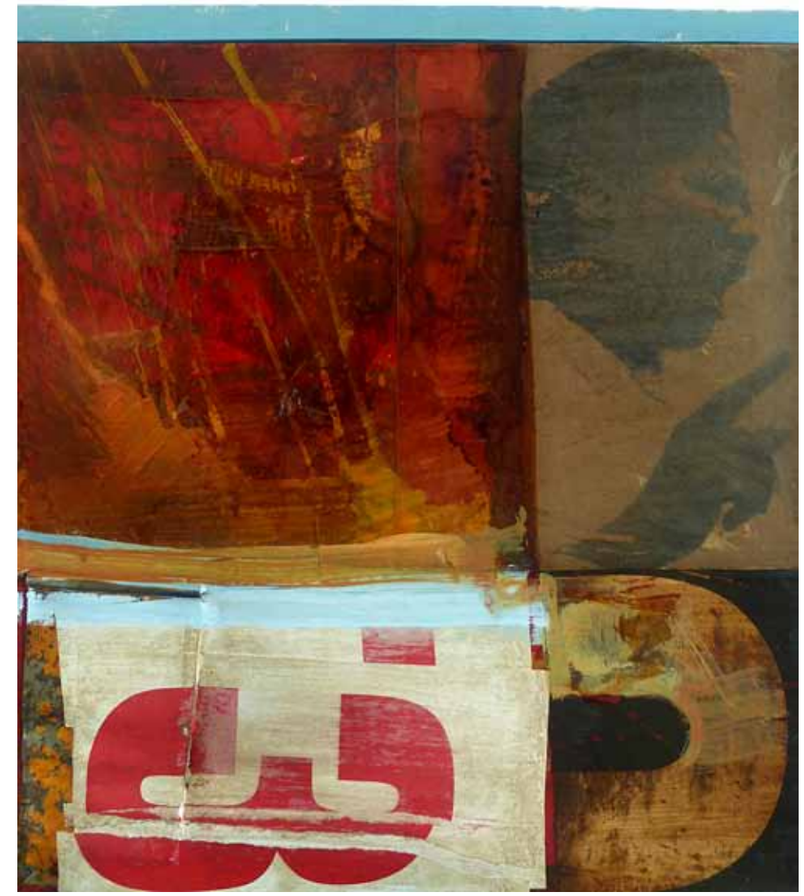

15 Mahalia Jackson's Way of Heaven, 2005/14
Acryl, Dispersion, Collage, Mischtechnik, Rostblech auf Leinwand, 57 x 50 cm

16 Bird & Dizzy, 2000/14
Acryl, Dispersion, Collage, Mischtechnik auf Leinwand, 3-teilig, 43 x 78.5 cm

17 Charlie Parker's Colours of Jazz, 2003
Acryl, Dispersion, Collage, Mischtechnik auf Leinwand, 150 x 150 cm

18 Boss Bird 52nd Ave., 2005
Acryl, Collage, Mischtechnik auf Leinwand, 55 x 50 cm

19 Ella Fitzgerald N.Y.C. 1960, 2000
Acryl, Collage, Mischtechnik auf Leinwand, 55 x 50 cm

20 John Coltrane's Red Hot Jazz I, 2000/14
Acryl, Dispersion, Collage, Pigment, Mischtechnik auf Leinwand, 120 x 80 cm

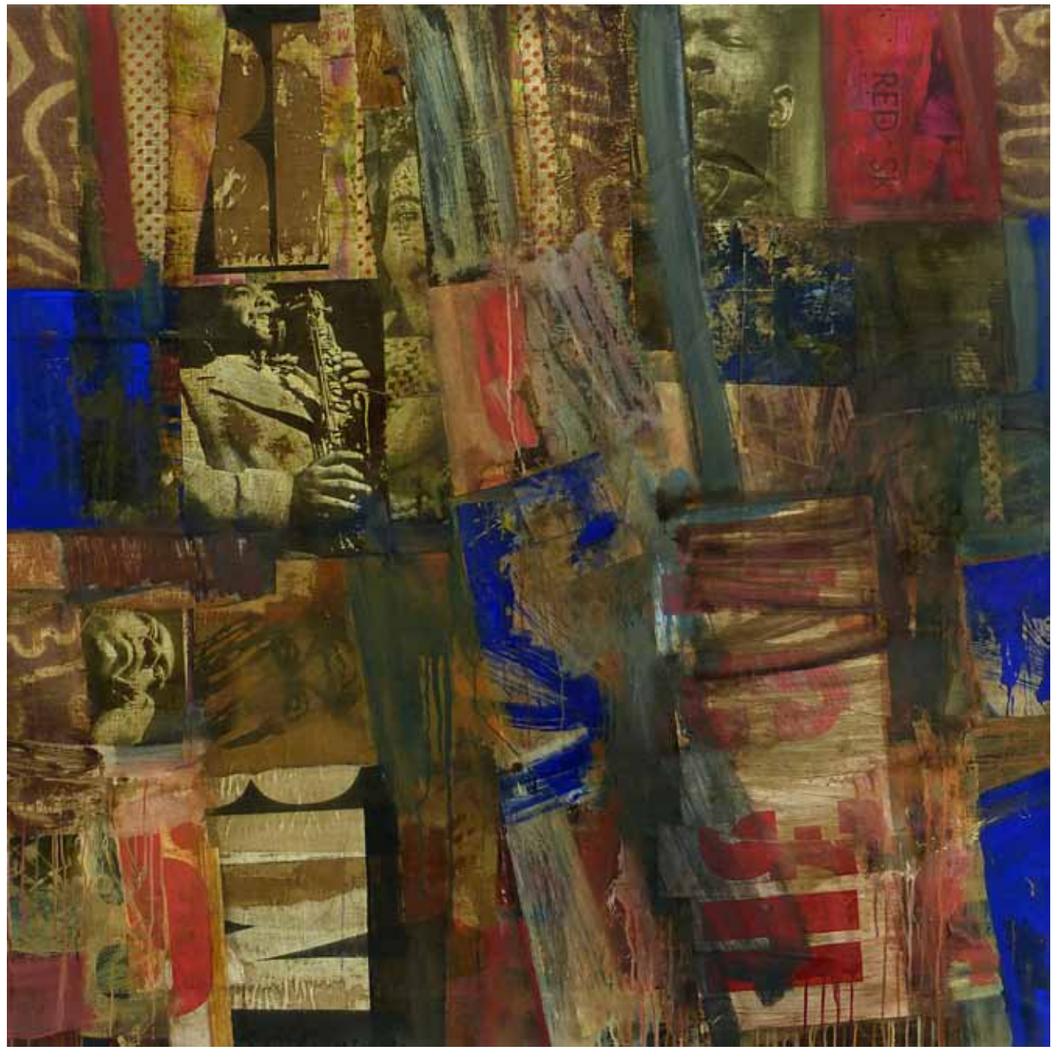

21 Black Jazz Collage, 2003/14
Acryl, Dispersion, Collage, Mischtechnik auf Leinwand, 150 x 150 cm

22 Mickey Mouse, 2001/14
Acryl, Dispersion, Collage, Blech, Holz, Pigment, Mischtechnik auf Leinwand, 140 x 125 cm

23 Flagge, 2000
Acryl, Dispersion, Collage, Mischtechnik auf Leinwand, 150 x 200 cm

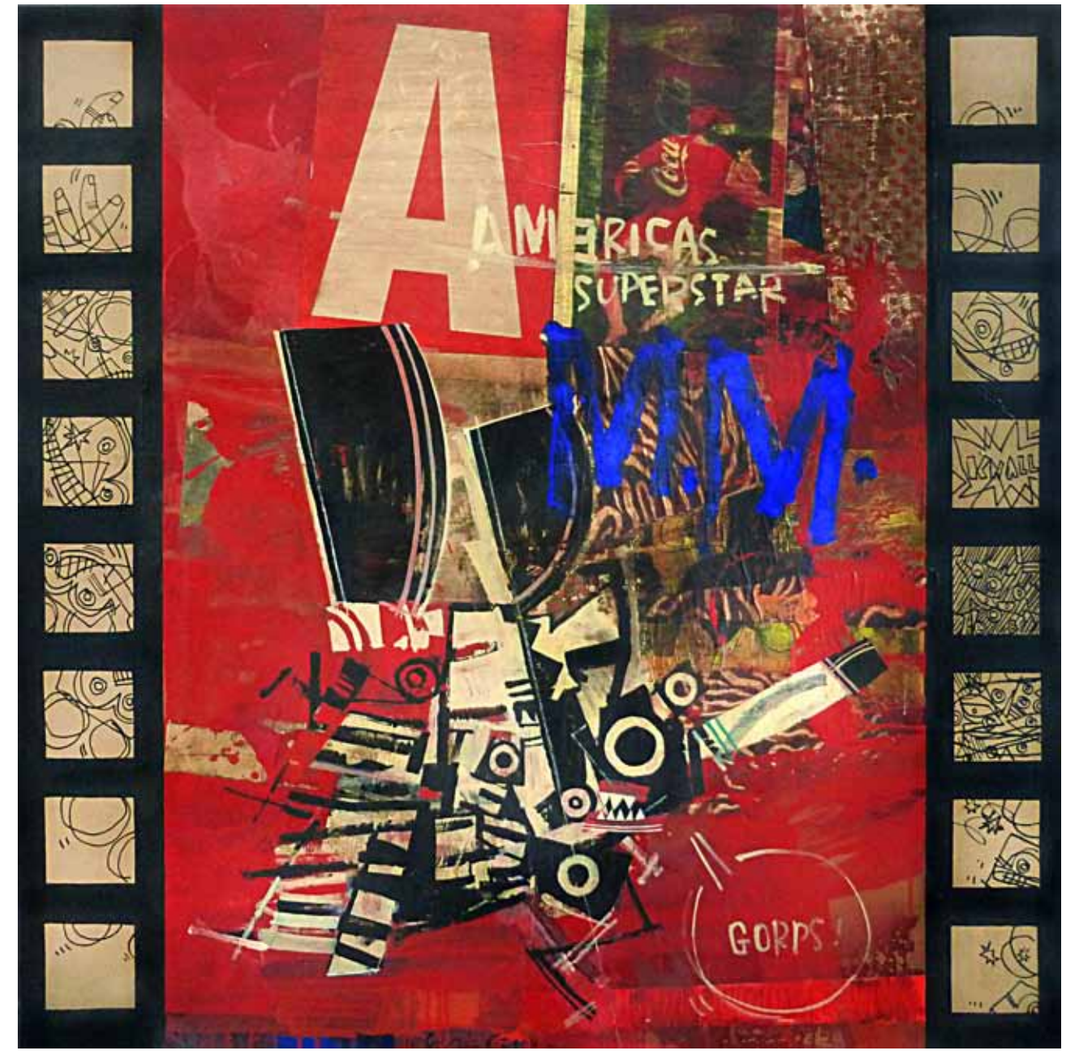

24 America's Superstar M. M. II, 2004
Acryl, Dispersion, Collage, Mischtechnik, Filzstift, Kreide auf Leinwand, 120 x 120 cm

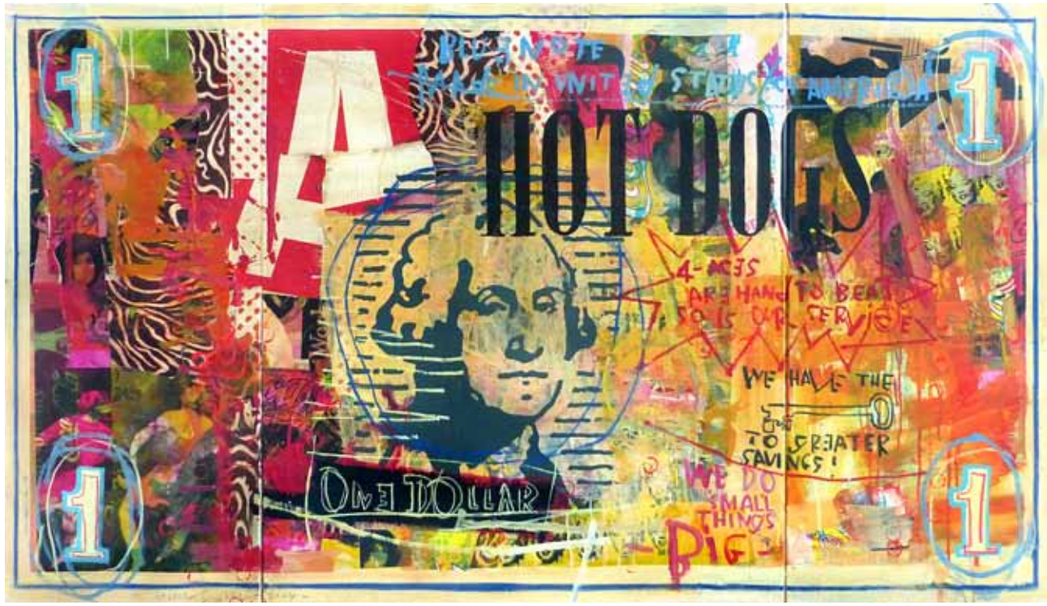

25 One Dollar, 2004
Acryl, Dispersion, Collage, Mischtechnik, Kreide auf Leinwand, 3-teilig, 90 x 160 cm

26 Bla-Bla, 2004/14
Acryl, Dispersion, Collage, Holz, Mischtechnik, Kreide auf Leinwand, 2-teilig, 120 x 160 cm

27 Schoggi-Osterhase, 1999/14
Acryl, Dispersion, Collage, Taschentuch, Mischtechnik, Kreide auf Leinwand, 104 x 114 cm

28 Grauzonen, 2000/14
Acryl, Dispersion, Mischtechnik, Kreide auf Leinwand, 140 x 120 cm

29 Das Abendmahl, 1994
Acryl, Dispersion, Holz, Kreide auf Leinwand, 140 x 120 cm

30 Kreuzigung, 2006
Pigment, Collage, Mischtechnik, Holz auf Leinwand, 210 x 200 cm

31 Das grosse Spiel, 2001
Acryl, Dispersion, Kreide auf Leinwand, 2-teilig, 150 x 300 cm

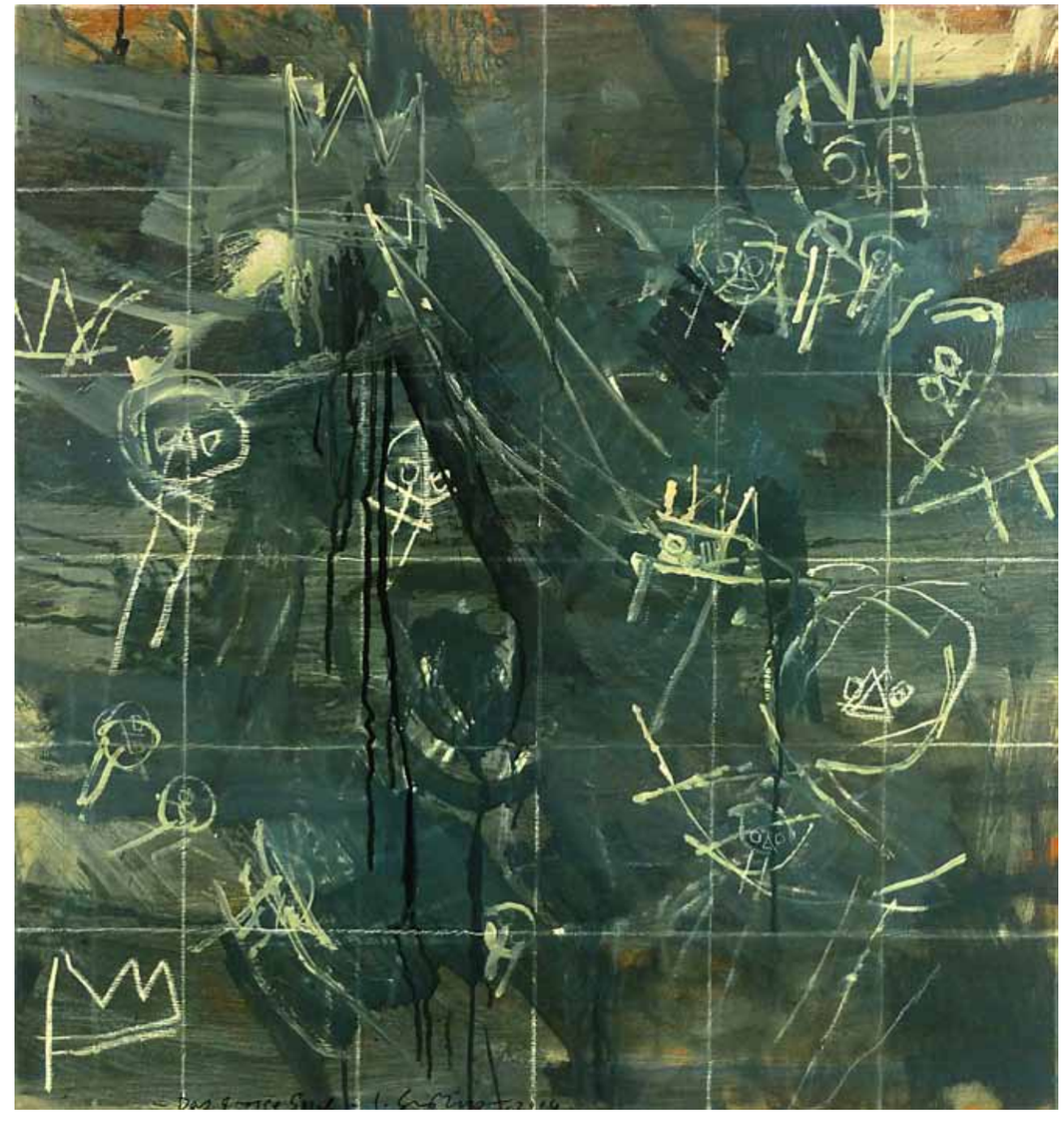

32 Das gross Spiel, 2004
Acryl, Dispersion, Kreide auf Leinwand, 90 x 85 cm

33 Was aufwärts strebt, bleibt doch dem Fall ergeben, 2001
Acryl, Dispersion, Kreide auf Leinwand, 150 x 150 cm

34 Gegen den Strom, 2001
Acryl, Dispersion, Kreide auf Leinwand, 150 x 200 cm

35 Wachsende Saat, 1996
Acryl, Dispersion, Pigment auf Leinwand, 2-teilig, 80 x 80 cm

36 Lichtblicke, 2004/14
Pigment, Mischtechnik, Kreide auf Leinwand, 200 x 150 cm

37 Die Lebenskrone, 2003/14
Pigment, Mischtechnik, Kreide auf Leinwand, 150 x 100 cm

38 Der König und sein Hofnarr, 1996
Acryl, Dispersion, Goldrahmenansatz, Mischtechnik auf Leinwand, 2-teilig, 80 x 80 cm

39 Ewige Weiblichkeit, 2001
Acryl, Dispersion, Holz, Kreide auf Leinwand, 90 x 85 cm

40 Die Lebenskronen, 2001
Acryl, Dispersion auf Leinwand, 90 x 85 cm

41 Mutter und Kind, 2001
Acryl, Dispersion auf Leinwand, 90 x 85 cm

42 Blumen vor den Augen, 2004
Acryl, Dispersion, Collage, Mischtechnik auf Leinwand, 55 x 50 cm

43 Blumen vor den Augen, 2004
Acryl, Dispersion, Pigment, Collage, Mischtechnik auf Leinwand, 55 x 50 cm

44 Liebesbrief V (Agape), 2010
Oel, Collage, Mischtechnik, Kreide auf handgeschöpftem Büttenpapier, 57 x 38 cm

45 Es wächst im Licht, 2014
Acryl, Dispersion, Collage, Pigment, Mischtechnik auf Leinwand, 90 x 90 cm

46 Seerosen, 2013
Oel, Collage auf Leinwand, 50 x 200 cm

47 Zeit des Blühens I, 2013
Oel, Collage auf Leinwand, 50 x 200 cm

48 Berg, 2014
Oel, Collage auf
Leinwand, 90 x 110 cm

49 Berg, 2011
Oel, Collage auf Leinwand, 28 x 31 cm

50 Berg, 2011
Oel, Collage auf Leinwand, 28 x 31 cm

51 Berg, 2011
Oel, Collage auf Leinwand, 28 x 31 cm

52 Berg, 2014
Oel, Collage auf Leinwand, 90 x 110 cm

53 Berge mit Nebel, 2014
Oel, Collage auf Leinwand, 90 x 110 cm

54 Berg, 2014
Oel, Collage auf Leinwand, 90 x 110 cm

55 Blüten XI, 2013
Oel, Collage auf Leinwand, 40 x 30 cm

56 Seerosen, 2012
Oel, Collage auf Leinwand, 31 x 28 cm

57 Vier Jahreszeiten, 2011/14
Oel, Collage, Mischtechnik, Kreide auf handgeschöpftem Büttenpapier, 4-teilig, je 21 x 15 cm

58 Seerosen, 2010/14
Acryl, Dispersion, Mischtechnik, Kreide auf Leinwand, 2-teilig, 100 x 155 cm

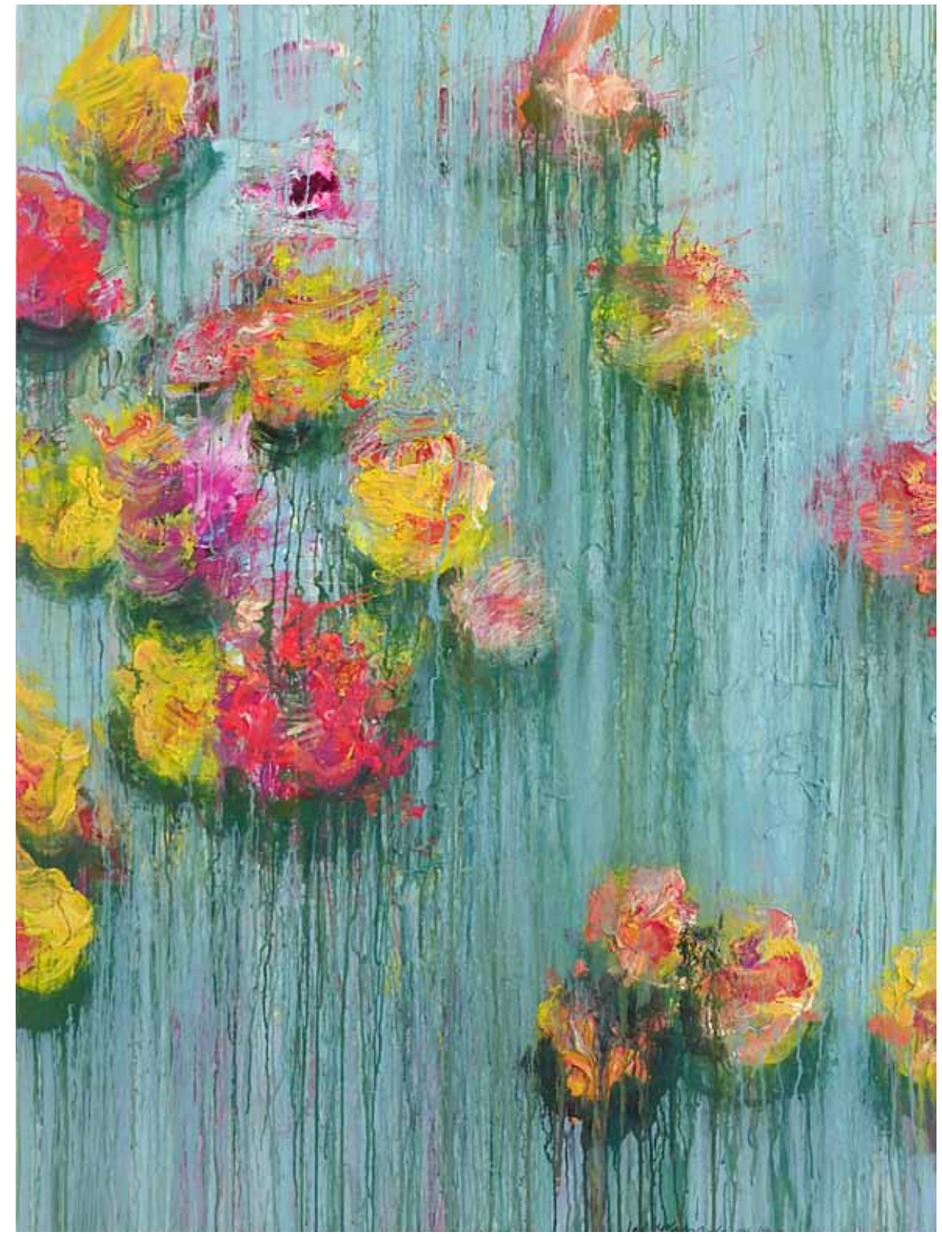

59 Seerosen, 2006/14
Acryl, Dispersion, Collage, Mischtechnik, Kreide auf Leinwand, 200 x 150 cm

60 Blüten der Liebe XI, 2014
Oel, Collage, Mischtechnik auf Papier, 40 x 40 cm

61 Blüten der Liebe II, 2013
Oel, Collage, Mischtechnik auf Papier, 40 x 40 cm

62 Garden II, 2013
Oel, Mischtechnik auf Papier, 40 x 40 cm

63 Garden of Light 2, 2011
Oel, Mischtechnik, Kreide auf Papier, 19 x 19 cm

64 Garden of Light 1, 2011
Oel, Mischtechnik, Kreide auf Papier, 19 x 19 cm

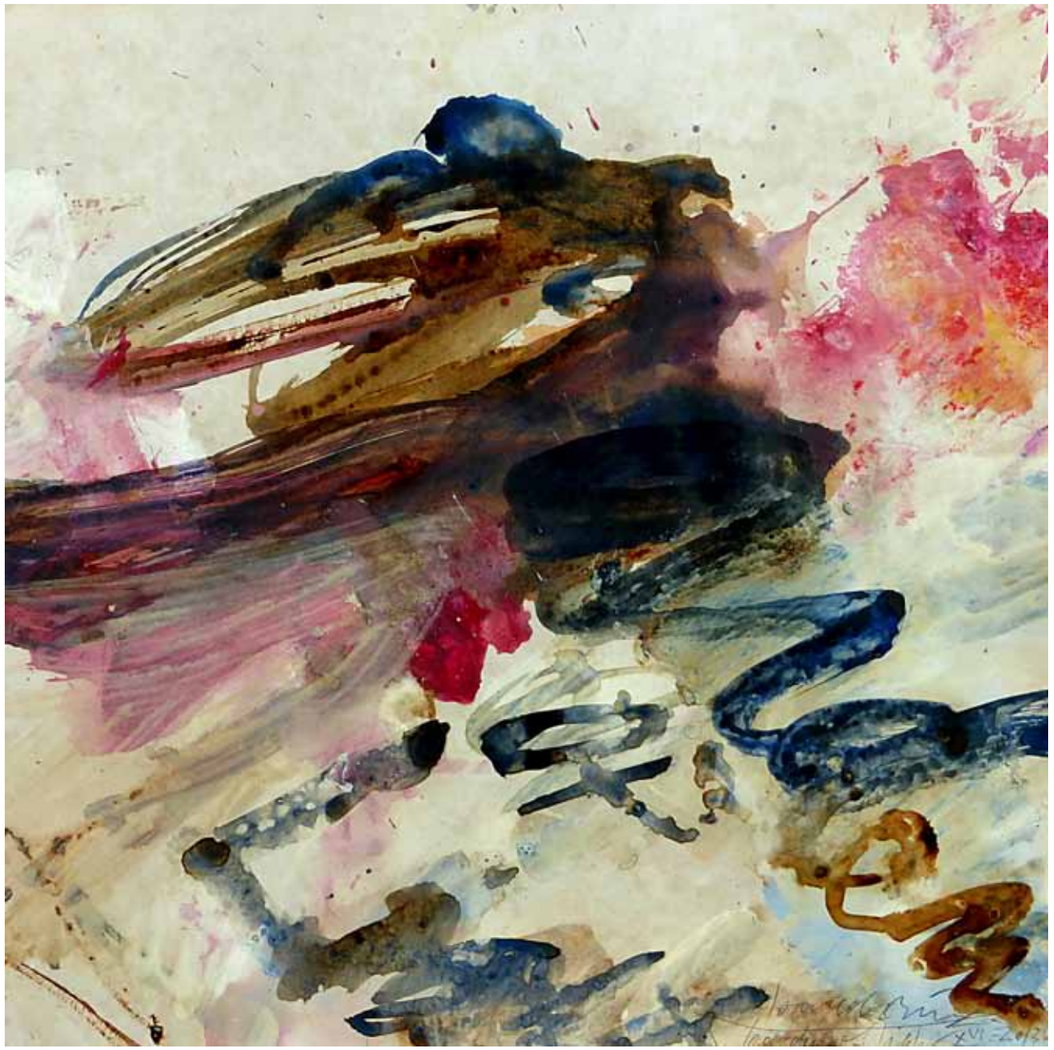

65 Garden of Light XVI, 2013
Oel, Mischtechnik auf Papier, 40 x 40 cm

66 Seerosen, 2014
Oel, Collage, Mischtechnik, Kreide auf Leinwand, 100 x 200 cm

67 Seerosen, 2014
Oel, Collage, Mischtechnik, Kreide auf Leinwand, 100 x 200 cm

68 Seerosen, 2014
Acryl, Dispersion, Mischtechnik auf Leinwand, 2-teilig, 114 x 208 cm

69 Seerosen, 2013
Oel, Collage, Kreide auf Leinwand, 170 x 150 cm

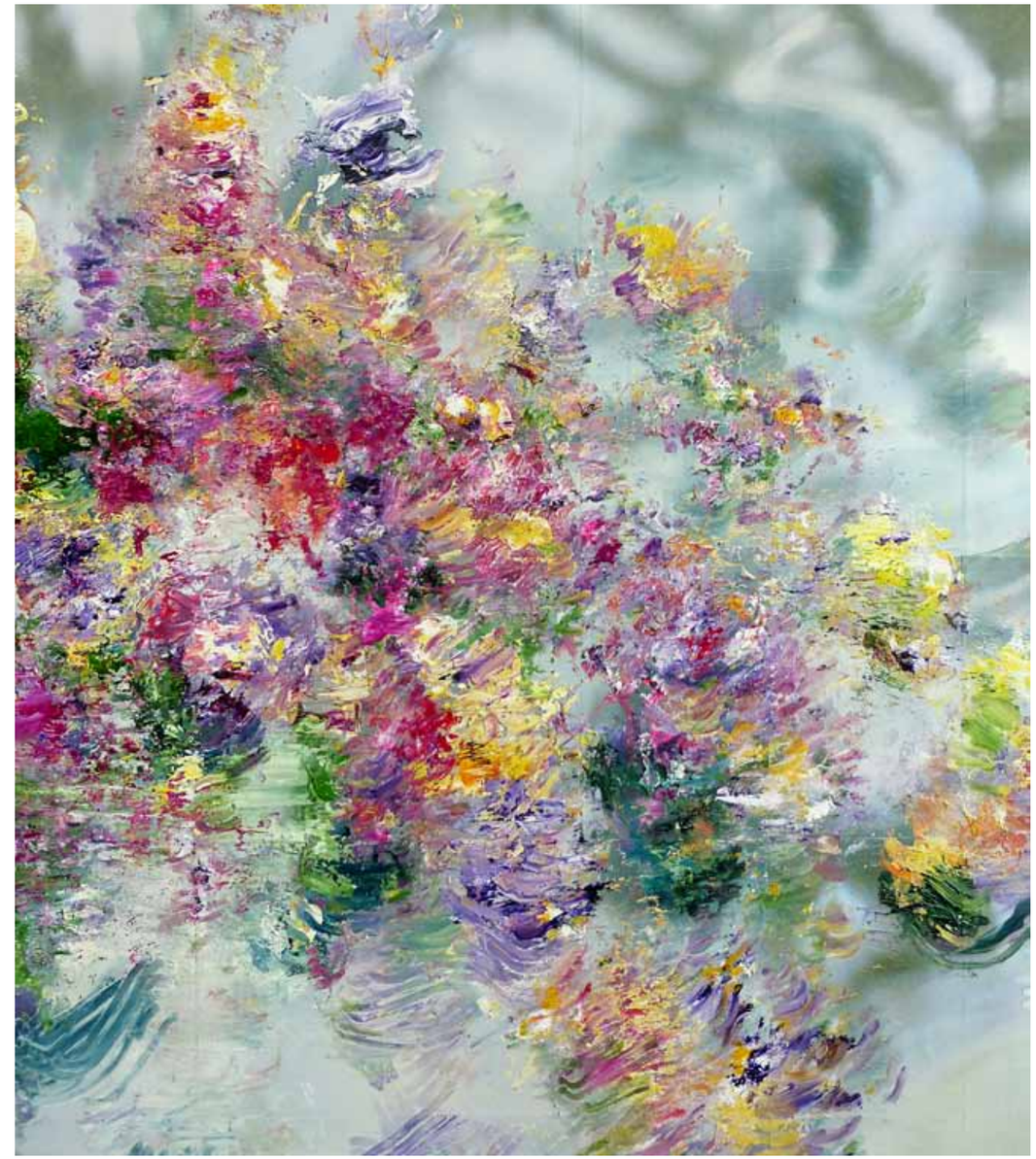

70 Seerosen, 2013
Oel, Collage auf Leinwand, 170 x 150 cm

71 Seerosen, 2014
Oel, Collage auf Leinwand, 90 x 110 cm

72 Seerosen, 2014
Oel, Collage auf Leinwand, 90 x 110 cm

73 Seerosen, 2013
Oel, Collage auf Leinwand, 2-teilig, 200 x 400 cm

74 Seerosen, 2011/12
Oel, Collage auf Leinwand, 40 x 40 cm

75 Seerosen, 2011/12
Oel, Collage auf Leinwand, 40 x 40 cm

76 Seerosen, 2013
Oel, Collage, Kreide auf Leinwand, 200 x 200 cm

77 Seerosen, 2014
Oel, Collage, Kreide auf Leinwand, 80 x 120 cm

78 Seerosen, 2014
Oel, Kreide auf Leinwand, 80 x 120 cm

Biography/Biographie

1964 Lorenz Spring wird am 21. September in Uster geboren.

1966 Übersiedlung nach Bern.

1976 Als 12-Jähriger kopiert er alte Meister im Kunstmuseum Bern.

1980-84 Lehre als Steinbildhauer in Bern.
Besucht parallel die Berner Kunstgewerbeschule.

1984-88 Arbeitet an zahlreichen barocken Denkmälern in und um Bern.
Die Gerechtigkeitsbrunnen-Figur (heute im Historischen Museum Bern) modelliert er nach deren Zerstörung am 13.10.1986 neu auf.

1988 Entschliesst sich für die Malerei.

Mehrmonatiger Paris-Aufenthalt, Begegnung mit Keith Haring.

Erste grosse Einzelausstellung in der Galerie Loeb, Bern. In den Jahresausstellungen der Kunsthalle Bern und des Kunstmuseums Thun zeigt er erstmals seine Arbeiten einer breiten Öffentlichkeit — mit grossem Erfolg.

Lernt Ernst Scheidegger, Fotograf, Verleger und Galerist, kennen, der ihm das Tor zu Zürich und Basel öffnet und mit dem ihn bis heute eine freundschaftliche Beziehung verbindet.

Begegnung mit dem Galeristen Arnaldo Carzaniga in Basel, mit dem er zukünftig eng zusammenarbeiten wird und der ihm den Zugang zur internationalen Kunstszene (u.a. Teilnahme an den Kunstmessen Art Basel, Milano, Frankfurt, Zürich und Bologna) ermöglicht.

1989 Es entstehen erste Radierungen und Steindruck-Lithografien.

1990 New York-Aufenthalt.
Begegnung mit Julian Schnabel in Paris.

Ab 1990 Es folgen ausgedehnte Reisen nach Rom, Ägypten, Frankreich, Jordanien, Israel, Marokko, Nord- & Süditalien, Norddeutschland, Südspanien, Portugal, Holland, England und in die USA.

1991 Heirat mit Jeannette Iseli.

1995 Geburt des Sohnes Charlie Louis Donald.

1996 Geburt der Tochter Bianca Carmen.

2000 Begegnung mit Robert Rauschenberg in Zürich.

2003 Besucht Cy Twombly in Gaeta/Italien.

Exhibitions/Ausstellungen

2014 Galerie Bernhard Bischoff & Partner, Bern, Spring im Winter •
Kunstsalon Franke-Schenk, München/D, Farbenspiel • K
Art Basel, Galerie Carzaniga, Basel
Galerie Carzaniga, Basel, Ausstellung zum 50. Geburtstag • K
Galerie Pesko, Lenzerheide •

2013 Arte Fiera Bologna 2013, Galerie Carzaniga, Basel
Galerie Pesko, Lenzerheide, 30 Jahre Galerie Pesko
Art Basel, Galerie Carzaniga, Basel
Werke aus der Sammlung der Basler Zeitung, Basel K
Galerie Carzaniga, Basel, Inspiration Natur • K
Kunst 2011 Zürich, Galerie Carzaniga, Basel, Galerie Werner Bommer, Zürich

2012 Arte Fiera Bologna 2012, Galerie Carzaniga, Basel
Kunst im Alten Schützenhaus, Zofingen, Kommen und Gehen •
Galerie Rigassi, Bern, 20 Jahre Galerie Rigassi
Arte moderna Ammann modern art, Locarno, Bye, bye (Abschiedsausstellung der Galerie Ammann)
Sust, Stansstad, Zwischen Himmel und Erde •
Galerie Carzaniga, Basel, First Choice – From Private Collections V, mit Sam Francis, Bissier, Rolf Iseli, Rauschenberg, Mark Tobey, u.a. K
Galerie Werner Bommer, Zürich •
Fischerplatz-Galerie, Ulm/D, WinterARTigkeiten, mit Niki de Saint Phalle, Günther Uecker, Mimmo Rotella u.a
Kunstraum Egg, Umbruch 1 K
Kunst 2012 Zürich, Galerie Carzaniga, Basel, Galerie Werner Bommer, Zürich

2011 Galerie Carzaniga, Basel, Aus privaten Sammlungen, mit Robert Rauschenberg, Franz Gertsch, Man Ray u.a.
MiArt 2011, Milano, Galerie Carzaniga, Basel
Art 42 Basel, Galerie Carzaniga, Basel
Arte moderna Ammann modern art, Locarno, Spring's Garden •
Arte moderna Ammann modern art, Locarno, 10 Jahre Jubiläums-Ausstellung
Galerie Carzaniga, Basel, Werden — Sein — Vergehen • K
Kunstsalon Franke Schenk, München/D, Farbenwunder • K
Kunst 2011 Zürich, One-Person-Show, Galerie Carzaniga, Basel, Galerie Werner Bommer, Zürich

2010 MiArt 2010, Milano, Galerie Carzaniga, Basel
Galerie Silvia Steiner, Biel, Spring-Colours •
Art Karlsruhe, Galerie Klaus Brennecke, Berlin/D
Barrington Gallery of London Ltd, New York/USA
Kunst 2010 Zürich, Galerie Carzaniga, Basel, Galerie Werner Bommer, Zürich
Galerie Pesko, Lenzerheide, 100 Jahre Pesko •

2009 Art Karlsruhe, Galerie Werner Bommer, Zürich
MiArt 2009, Milano, Galerie Carzaniga, Basel
18. Kunstausstellung Trubschachen K
Galerie Rigassi, Bern, Spring Time •
Art 40 Basel, Galerie Carzaniga, Basel
Kunst 2009 Zürich, Galerie Bommer, Zürich, Galerie Carzaniga, Basel
CRAA Centro Ricerca Art Attuale, Villa Giulia, Verbania/I, FLOWER POWER, mit Louise Bourgeois, Andy Warhol, Alex Katz, u.a. K
Galerie Pesko, Lenzerheide, Kleinskulpturen
Fischerplatz Galerie, Ulm/D, 25 Jahre Fischerplatz Galerie, mit Rauschenberg, Tinguely, Koons, u.a.
Fabrikraum 5, Melchnau, Aus der Sammlung von Renata und Urs Baumann, mit Daniel Spoerri, Schang Hutter, u.a.
Galerie Werner Bommer, Zürich •

2008 Art Karlsruhe, Galerie Werner Bommer, Zürich
Albemarle Gallery, London/GB, Spring Show K
MiArt 2008, Milano, Galerie Carzaniga, Basel
Galerie Rigassi, Bern, Im Zeichen des Eros, mit Rainer, Baselitz u.a.
Fischerplatz Galerie, Ulm/D, Ganz schön ART-ig Leckerbissen III, mit Balthus, Giacometti, Jeff Koons, Rauschenberg, u.a.
Museum Jean Tinguely, Basel, Tschau Sepp, mit Niki de St. Phalle, Daniel Spoerri, Bernhard Luginbühl, Jean Tinguely u.a.
Art 39 Basel, Galerie Carzaniga, Basel, Hommage an Claude Monet
Galerie Ricarda Fox, Mülheim/D •
KIAF, Seoul, Galerie Carzaniga, Basel
Galerie Hell, München/D •
Galerie Carzaniga, Basel, Flowers • K
Kunst 2008 Zürich, Galerie Werner Bommer, Zürich

2007 Galerie Rigassi, Bern, 20th Anniversary, mit Beuys, Art Brut, Arnulf Rainer u.a.
Galerie Pesko, Lenzerheide, The Paintings of Spring • K
Arte moderna Ammann modern art, Locarno, Colours
MiArt 2007, Milano, Galerie Carzaniga, Basel, Galleria delle Battaglie, Brescia/I
Galleria delle Battaglie, Brescia/I, Collective Thinking
Fischerplatz-Galerie, Ulm/D, The Paintings of Spring • K
Kunst 2007 Zürich, Galerie Werner Bommer, Zürich, Galerie Rigassi, Bern
Galerie & Edition René Steiner, Erlach, Fil rouge 07
Galerie Gardy Wiechern, Hamburg/D, Jazz und Florales •

2006 Fischerplatz-Galerie, Ulm/D, Leckerbissen II, mit Keith Haring, Jeff Koons, Robert Rauschenberg, u.a.
Galerie Carzaniga, Basel, First Choice – From Private Collections III, mit Alberto Giacometti, Mimmo Paladino, Francesco Clemente, u.a. K
MiArt 2006, Milano, Galerie Carzaniga, Basel
Art Karlsruhe, Fischerplatz-Galerie, Ulm/D, Galerie Werner Bommer, Zürich
Galerie Vero Wollmann, Stuttgart/D, Black Jazz •
Galleria delle Battaglie, Brescia/I • K
Galerie Carzaniga, Basel • K
Castelluccio di Pienza, Musica II, Incontri in terra di Siena/I
Arte moderna Ammann modern art, Locarno, Jubiläumsausstellung 5 Jahre Galleria Ammann
Galerie Werner Bommer, Zürich •
Kunst 2006 Zürich, Galerie Carzaniga, Basel, Galerie Werner Bommer, Zürich, Galerie Vero Wollmann, Stuttgart/D

Galleria delle Battaglie, Brescia/I, Anthologhia Machon - Antologia delle Battaglie K
Galerie Pesko, Lenzerheide, Kleinskulpturen
Freitagsgalerie Imhof, Solothurn, Jass, mit Luginbühl, Niki de St. Phalle, Jean Tinguely, Peter von Wattenwyl , M.S. Bastian
Fiera di Verona 2006, Galleria delle Battaglie, Brescia/I
ExpoArte Montichiari 2006, Galleria delle Battaglie, Brescia/I

2005 Arte Fiera Bologna, Galerie Carzaniga, Basel
Die Galerie Carzaniga zu Gast bei Galerie Pesko, Lenzerheide
Galerie Silvia Steiner, Biel •
KUNSTKÖLN, Galerie Barbara von Stechow, Frankfurt am Main/D
Art Karlsruhe, Fischerplatz-Galerie, Ulm/D, Galerie Hoss und Wollmann, Stuttgart/D, Galerie Barbara von Stechow, Frankfurt am Main/D
Arte moderna Ammann modern art, Locarno •
Galerie René Steiner, Erlach, Fil rouge in Progress, mit Paladino, Chia, Iseli u.a.
Art Frankfurt, Galerie Barbara von Stechow, Frankfurt am Main/D
Sust, Stansstad, Retrospektive 1985–2005 • K
Castelluccio di Pienza, Incontri in terra di Siena/I
MiArt 2005, Galerie Carzaniga, Basel
Fischerplatz-Galerie, Ulm/D, American Dreams •
Kunst 2005 Zürich, Galerie Carzaniga, Basel, Galerie Werner Bommer, Zürich, Arte moderna Ammann modern art, Locarno
Galerie Hoss und Wollmann, Stuttgart/D, Zwischen Himmel & Erde •
Galerie Werner Bommer, Zürich, Unverblümt
Galerie Carzaniga, Basel, First Choice – From Private Collections I, mit Sam Francis, Jean Tinguely, Cy Twombly u.a. K
Art Cologne, GAM Galerie D'art, Monte Carlo
Galerie Ricarda Fox, Essen/D, Szenenwechsel, mit R. Fetting, A. Tàpies u.a.
China World Trade Center, Beijing, Base Gallery, Tokyo, mit G. Shi, H. Hao, A. Warhol u.a.

2004 Arte Fiera Bologna, Galerie Carzaniga+Ueker, Basel
Art Frankfurt, Galerie Barbara von Stechow, Frankfurt am Main/D
KUNSTKÖLN, Galerie Barbara von Stechow, Frankfurt am Main/D
Kunsthaus Grenchen, Grenchen • K
Galerie Carzaniga+Ueker, Basel • K
Art 35 Basel, Galerie Carzaniga+Ueker, Basel
Galerie Barbara von Stechow, Frankfurt am Main/D • K
Kunst 2004 Zürich, Galerie Carzaniga, Basel, Galerie Werner Bommer, Zürich, Arte moderna Ammann modern art, Locarno, Galerie Barbara von Stechow, Frankfurt am Main/D, Galerie Rigassi, Bern
Arte moderna Ammann modern art, Locarno, Hommage al Festival del Film
Galerie Rigassi, Bern, 13 Jahre — 13 Künstler und Künstlerinnen, mit Georg Baselitz, Rolf Iseli, Richard Serra u.a.
Base Gallery, Tokyo, Art & Money K
Barrington Gallery of London Ltd, New York/USA
Galerie Werner Bommer, Zürich, Jahresausstellung
Arte moderna Ammann modern art, Locarno, Contrasti

2003 Arte Fiera Bologna, Galerie Carzaniga+Ueker, Basel
Freitagsgalerie Imhof, Solothurn, Made in U$A •
Kunst 2003 Zürich, Galerie Carzaniga+Ueker, Basel
One-Man-Show, Galerie Werner Bommer, Zürich
Arte moderna Ammann modern art, Locarno
Arte moderna Ammann modern art, Locarno, Des Lebens bunte Vielfalt
Galerie Ricarda Fox, Essen/D, Colours of Jazz •
Galleria Blu, Milano/I, Getting Blu
Art 34 Basel, Galerie Carzaniga+Ueker, Basel
Galerie Peter Bäumler, Regensburg/D, Mickey & Co., mit Carl Barks, Walt Disney Studios, Andy Warhol u.a.
Arte moderna Ammann modern art, Locarno, Blu – voglia di mare
16. Triennale für Tiefdruckgraphik, Grenchen
Galerie Hoss und Wollmann, Stuttgart/D, Black Jazz •
art.fair Köln, Galerie Barbara von Stechow, Frankfurt am Main/D
Galerie Werner Bommer, Zürich •
Galerie & Edition René Steiner, Erlach, Fil rouge '03, mit Arnulf Rainer, Rolf Iseli, Daniel Spoerri u.a.
Art Gallery Pesko, Lenzerheide •

2002 Arte Fiera Bologna, Galerie Carzaniga+Ueker, Basel
Galerie Peter Bäumler, Regensburg/D, Arbeiten auf Papier, mit Baselitz, Giacometti, Twombly u.a.
Kunst 2002 Zürich, Galerie Carzaniga+Ueker, Basel, Galerie Werner Bommer, Zürich
Galerie Rigassi, Bern, Vielfalt — Einheit, 11 Jahre Galerie Rigassi, mit Clemente, Iseli, Rainer u.a.
Die Galerie Imhof zu Gast im Uferbau Solothurn, 1975–2002 mit Haring, Tinguely, Spoerri u.a.
Galerie Carzaniga+Ueker, Basel • K
Art 33 Basel, Galerie Carzaniga+Ueker, Basel

2001 Arte Fiera Bologna, Galerie Carzaniga+Ueker, Basel
Galerie Werner Bommer, Zürich •
Bank Art – Kunstaktion Stadt Zürich
Art 32 Basel, Galerie Carzaniga+Ueker, Basel
Arte moderna Ammann modern art, Locarno
Galerie Werner Bommer, Zürich, Jahresausstellung

2000 Arte Fiera Bologna, Galerie Carzaniga+Ueker, Basel
Galerie Carzaniga+Ueker, Basel • K
Art 31 Basel, Galerie Carzaniga+Ueker, Basel
Kunst 2000 Zürich, Galerie Carzaniga+Ueker, Basel, Galerie Werner Bommer, Zürich
Galerie Rigassi, Bern, The Jazz Paintings • K
Galerie Werner Bommer, Zürich, Kleine Formate
Art Gallery Lai, Lenzerheide •

1999 Arte Fiera Bologna, Galerie Carzaniga+Ueker, Basel
Galerie Werner Bommer, Zürich • K
Art 30 Basel, Galerie Carzaniga+Ueker, Basel
Galerie Peter Bäumler, Regensburg/D, Glanzpunkte aus 25 Jahren mit Picasso, Twombly, Warhol u.a.
Kunst 99 Zürich, Galerie Carzaniga+Ueker, Basel, Galerie Rigassi, Bern, Galerie Werner Bommer, Zürich

1998 Arte Fiera Bologna, Galerie Carzaniga+Ueker, Basel
Galerie Carzaniga+Ueker, Basel • K
Galerie Peter Bäumler, Regensburg/D, Meisterzeichnungen des 20. Jahrhunderts von Klimt bis Beuys, mit Klee, Picasso, J. M. Basquiat, Julian Schnabel u.a.
Art 29 Basel, Galerie Carzaniga+Ueker, Basel
Kunst 98 Zürich, Galerie Carzaniga+Ueker, Basel, Galerie Werner Bommer, Zürich, Galerie Rigassi, Bern
Galerie Wolfensberger, Zürich, Art Multiple Düsseldorf/D
Galerie Werner Bommer, Zürich, Eröffnungsausstellung der neuen Galerie
Kunsthaus Richterswil, Künstler für Kinder K

1997 Arte Fiera Bologna, Galerie Carzaniga+Ueker, Basel
Art 28 Basel, Galerie Carzaniga+Ueker, Basel
Galerie Wolfensberger, Zürich, Zeichnungen
Freitagsgalerie Imhof, Solothurn •
Kunstmuseum Olten, Am Anfang war das Bild (Kreiselausstellung)
Galerie Peter Bäumler, Regensburg/D, Die Farbe Blau, mit Sam Francis, David Hockney, Yves Klein u.a.
Schloss Achberg/D, Sammlung Horn, Trotz und Übermut, Junge Malerei aus Süddeutschland K
Galerie Rigassi, Bern • K
Kunst 97 Zürich, Galerie Carzaniga+Ueker, Basel, Galerie Werner Bommer, Zürich, Galerie Rigassi, Bern

1996 Galerie Peter Bäumler, Regensburg/D, America meets Europe – Gruppenausstellung mit James Brown, Donald Baechler, Ford Beckman, Lawrence Carroll u.a.
Skulpturengarten Thusis, mit Eva Aeppli, Schang Hutter, Bernhard Luginbühl u.a. K
Arte Fiera Bologna, Galerie Carzaniga+Ueker, Basel
Galerie Carzaniga+Ueker, Basel • K
Banque du Gothard, Monaco •
Galerie Peter Bäumler, Regensburg/D, Neuerwerbungen der Galerie, mit Beuys, Penck, Giacometti u.a.
Art 27 Basel, Galerie Carzaniga+Ueker, Basel
Galerie Peter Bäumler, Regensburg/D, Kunst Blumen, Gruppenausstellung, mit Andy Warhol, Donald Baechler u.a.
Kunst 96 Zürich, Galerie Carzaniga+Ueker, Basel
Galerie Wolfensberger, Zürich, Editions Messe Düsseldorf/D
Kunstmuseum Thun, Nachschlag 96 K

1995 Galerie Werner Bommer, Zürich •
Art Frankfurt, Galerie Carzaniga+Ueker, Basel
Art 26 Basel, Galerie Carzaniga+Ueker, Basel
Kunststrasse 95, Bahnhofstrasse, Zürich
Kunst 95 Zürich, Galerie Carzaniga+Ueker, Basel
Galerie Wolfensberger, Zürich, Editions Messe Düsseldorf/D,
Galerie Bertram, Burgdorf •
Galerie Werner Bommer, Zürich

1994 Galerie Carzaniga+Ueker, Basel • K
Art Frankfurt, Galerie Carzaniga+Ueker, Basel
Art 25 Basel, Galerie Carzaniga+Ueker, Basel
Schweizer Jazz Museum, Arlesheim •
Galerie Peter Bäumler, Regensburg/D •
20 Jahre Galerie Bäumler, Regensburg/D, mit Baselitz, Giacometti, Twombly u.a.
Kunst 94 Zürich, Galerie Carzaniga+Ueker, Basel
Nordstern Kunstsammlung, Köln/D, Wanderausstellung, mit Fischli/Weiss, Silvie Fleury u.a.
Galerie Werner Bommer, Zürich, 20 Jahre Galerie Werner Bommer

1993 Art Frankfurt, Galerie Carzaniga+Ueker, Basel
Art 24 Basel, Galerie Carzaniga+Ueker, Basel
Dampfzentrale Bern, Das Himmlische Museum K
Freitagsgalerie Imhof, Solothurn •
Galerie Humus, Lausanne •
Galerie Carzaniga+Ueker, Basel, Arbeiten auf Papier – Abstraktionen K
Kunsthalle Bern, Jahresausstellung K

1992 Freitagsgalerie Imhof, Solothurn, Made in Switzerland •
Galerie Carzaniga+Ueker, Basel • K
Art Frankfurt, Galerie Carzaniga+Ueker, Basel
Art 23 Basel, Galerie Carzaniga+Ueker, Basel
Kunstmuseum Thun, Querschnitt ist tot, es lebe der Querschnitt K
Galerie Carzaniga+Ueker, Basel, Die Bildhauer der Galerie K
Hochschule St. Gallen, Arbeiten auf Papier – Abstraktionen K
La Galleria, Novaggio •

1991 CH-Graphik in Zypern
Art 22 Basel, Galerie Carzaniga+Ueker, Basel
Ward Nasse Gallery, New York/USA
Kunstmuseum Bern, Weisser Saal (Projekt Querschnitt) — Die Grafikmappe K
Kunsthalle Erfurt, Erfurt/D (Querschnitt) K
Galerie Bertram, Burgdorf •
Anland Helmke Strasse 5a, Hannover (Querschnitt) K
Kunstmuseum Bern, Weisser Saal, Wieso Kunstmausoleum - ein Bild K

1990 Kino Museum, Moskau (Querschnitt) K
Galerie Carzaniga+Ueker, Basel • K
Freitagsgalerie Imhof, Solothurn •
Zeitgenössische CH-Graphik in Brasilien (Wanderausstellung: Galerie Paul Figvereido, São Paulo, Museo de Belo Horizonte, Belo Horizonte, Schweizer Schule, São Paulo, Galerie Illa Anita, Curitiba, Caixa Economica Federal, Brasilia)
Galerie Carzaniga+Ueker, Basel, L'heure bleu K

1989 Galerie Bertram, Burgdorf •
Kunstmausoleum Biel, Polstergruppe, Skizzenbücher mit M.S. Bastian, Lorenzo Ie kou Meyr u.a.
Museum für Gestaltung Basel, Plakataktion Zwischenzeit
L'atelier Galerie, Paris
Galerie Ernst Scheidegger, Zürich •
Dampfzentrale, Bern, Auftakt (Querschnitt)

1988 Galerie Loeb, Bern •
Galerie Wander, Bern •
Kunsthalle Bern, Jahresausstellung K
Kunstmuseum Thun, Jahresausstellung K

• Einzelausstellungen K Katalog

LORENZ SPRING

Ausstellung zum 50. Geburtstag

23. August bis 20. September 2014

Galerie Carzaniga
Gemsberg 8
CH-4051 Basel
Tel. + 41 61 264 30 30
Fax + 41 61 264 30 31
E-Mail: galerie@carzaniga.ch
www.carzaniga.ch

Partner:
Arnaldo Carzaniga
Philipp Hediger
Markus Rück

Montag bis Freitag 9-18 Uhr
Samstag 10-16 Uhr

Informationen über Lorenz Spring
www.lorenzspring.com

Umschlag
Blüten der Liebe II, 2013 (Ausschnitt), S. 66

Text Ursula Hösli, Murzelen
Gestaltung + Satz Lorenz Spring, Münsingen
Fotos Lorenz Spring, Münsingen
Christian Bauer, Basel, S. 11, 35
Druck Werner Druck & Medien, Basel
© 2014 Galerie Carzaniga GmbH, Basel
Auflage 2`000 Exemplare
Printed in Switzerland

Der Teufelhof Basel
Das Gast- und Kulturhaus
PHILIPP MOHLER
ATELIER FÜR BILD & RAHMEN
W.D&M
WERNER DRUCK & MEDIEN AG
Basler Versicherungen
ALTA AESTHETICA
clinic · esthetics · dentistry
A+B FLACHDACH AG
Mercedes-Benz
KESTENHOLZ
WENGER PLATTNER
BASEL · ZÜRICH · BERN
NOTENSTEIN
PRIVATBANK
EXPER FINA
HIRSLANDEN
KLINIK BIRSHOF
EGELER LUTZ AG
BAUGESCHÄFT
MONN
www.monn.com
HOTEL VICTORIA ROMA