LORENZ SPRING
Inspiration Natur

# LORENZ SPRING

## Inspiration Natur

Meinen Eltern gewidmet

Galerie Carzaniga Basel

19. Oktober bis 30. November 2013

# Kunst als Ausdruck meiner Seele

- Ist dein Kopf voll Lärm, so finde Ruhe in den Bergen.
- Ich suche den Schmelzpunkt zwischen Fotografie und Malerei.
- Male Bilder, als wäre es dein letzter Tag.
- Niemand ist dem Himmel näher als jener auf dem Gipfel eines Berges.
- Jede noch so gigantische Kunst-Installation wirkt fade neben einem Berg.
- Wenn Berge reden, solltest du schweigen.
- Eigenartig, dass die 10 Gebote Gottes auf einem Berg geschrieben wurden.
- Berge haben all das, was Menschen nicht haben.
- Beim Malen der Berge sollte man kalte Füsse haben.
- Höchste Energie liegt im einfachsten Berg.
- Möchtest du in eine andere Welt eintauchen, so besteige einen Berg.
- Nicht jedem Bergführer solltest du folgen.
- Ich liebe die Mystik der Bergwelt.
- Bei vielen Menschen hört die Grösse bei ihrem kleinen Hirn auf.
- Willst du deine wahre Grösse erkennen, so geh an den Fuss eines Berges.
- Die Dummheit der Menschen ist des Berges Stärke.
- Vielleicht hat Gott deshalb die Berge gemacht, damit der Mensch merkt, wie klein er wirklich ist.
- Der Weise geht seine Lebensreise, leise, auf positivem Gleise.
- Bist du auf der Suche nach dem Sinn des Lebens, so besteige einen Berg und horche.
- Lieber lebend unter einem Berg, als tot auf dem Gipfel.
- Viele Generationen sind gekommen, mit viel Rauch und Lärm wieder von uns gegangen, die Berge aber blieben.
- Aus der Optik eines Berges ist jeder noch so grosse Mensch kleiner als der kleinste Floh unter einem Mikroskop.
- Der Karrieregipfel vergeht, der Berggipfel aber bleibt.
- Bergwanderungen haben viele Gemeinsamkeiten mit unserer Lebenswanderung.
- Irgendwo zwischen dem Nebel und der Weitsicht liegt unser Weg.
- Der Blick zurück ist oft schwerer als jener nach vorne.
- Dort, wo der Himmel aufhört, beginnen Früchte der Weisheit zu wachsen.
- Vielleicht liegt das Geheimnis in der Stille?
- Weitsicht findest du selten in einer Grube.
- Viele Menschen tragen die beste Bergausrüstung und merken nicht, dass sie am Tauchen sind.
- Merke, dass der Aufstieg nicht ein Leben lang andauert.
- Die Bergwelt verändert Menschen.
- Denke nicht, dass das Klima gegen oben wärmer wird.
- Mut allein genügt nicht, um der Eiger-Nordwand Herr zu werden.
- Liebe schmilzt das härteste Eis.
- Aufstieg und Abstieg liegen so nahe beieinander wie das Leben und der Tod.
- Berge sind die Unterschrift Gottes.
- Wenn Freiheit und Energie im Kopf zusammentreffen, solltest du Kunst schaffen.
- Kunst verändert Kunst.
- Ich hüte mich vor der Routine, sie hat schon manchem Künstler das Genick gebrochen.
- Bilder müssen zu grossen Rätseln werden, wenn sie die Feuerprobe bestehen sollen.
- Finde den magischen Moment, und du wirst zeitlose Kunst schaffen.
- Ein Bild birgt 1000 verschiedene Lösungen; die Kunst liegt darin, die Richtige zu finden.
- Schweigen ist Silber, Reden ist Gold.
- Achte darauf, dass dein Rucksack nicht zu schwer wird.
- Nur im Hinterfragen meiner eigenen Arbeit komme ich weiter in der Kunst.
- Kunst ohne „Energie“ ist wie eine Suppe ohne Salz.
- Ich habe alles Gelernte über Bord geworfen, nur so konnte ich freie Kunst schaffen.
- Im Einfachen liegt oft die komplexeste Bild-Lösung.
- Jedes Werk sollte sich während des gesamten Entstehungsprozesses an der Grenze des Zerstörens befinden.
- Kaum geblüht und schon verwelkt, nutze die Zeit.
- Kein Baum muss 12 x Früchte tragen pro Jahr.
- Der höchste Berg ist jener, welchen du dir oft selber machst.
- Übersteige deine eigenen Mauern, nur so siehst du deinen Nächsten.
- Die Schätze aller Philosophen und grossen Denker sind wertlos, wenn sie nur „Theorie“ bleiben.
- Wer nur glaubt, was er sieht, kann nie sterben.
- Das gewaltigste „Abstrakte Kunstwerk“ ist, wenn ich in die unendliche Weite des Himmels hinaufsehe.
- Trachte nach dem Ewigkeitsgedanken, er relativiert alles.

Lorenz Spring

1 Berg V, 2012
Oel, Fotoüberarbeitung, Collage auf Leinwand, 100 x 100 cm

2 Berglandschaft, 2011
Oel, Fotoüberarbeitung, Collage auf Leinwand, 26 x 50 cm

3 Berg I, 2012/13
Oel, Fotoüberarbeitung, Collage auf Leinwand, 100 x 100 cm

4 Berglandschaft (Morgen, Mittag, Abendlicht), 2012/13
Oel, Fotoüberarbeitung, Collage auf Leinwand, 3-teilig,
je 100 x 100 cm

5 Berglandschaft, 2011
Oel, Fotoüberarbeitung, Collage auf Leinwand,
30 x 30 cm
6 Berglandschaft, 2011
Oel, Fotoüberarbeitung, Collage auf Leinwand,
30 x 30 cm

7 Berglandschaft, 2011
Oel, Fotoüberarbeitung, Collage auf Leinwand, 40 x 40 cm

8 Berglandschaft, 2011
Oel, Fotoüberarbeitung, Collage auf Leinwand,
30 x 30 cm

9 Berglandschaft, 2011
Oel, Fotoüberarbeitung, Collage auf Leinwand,
30 x 30 cm

10 Berg VI, 2012
Oel, Fotoüberarbeitung, Collage auf Leinwand, 100 x 100 cm

11 Berglandschaft, 2011/13
Oel, Fotoüberarbeitung, Collage auf Leinwand, 26 x 50 cm

12 Berglandschaft, 2011
Oel, Fotoüberarbeitung, Collage auf Leinwand, 30 x 30 cm

13 Berglandschaft, 2011
Oel, Fotoüberarbeitung, Collage auf Leinwand,
30 x 30 cm

14 Berglandschaft, 2011
Oel, Fotoüberarbeitung, Collage auf Leinwand,
30 x 30 cm

15 Berglandschaft, 2011
Oel, Fotoüberarbeitung, Collage auf Leinwand,
30 x 30 cm

16 Berglandschaft, 2011
Oel, Fotoüberarbeitung, Collage auf Leinwand,
30 x 30 cm

17 Berg III, 2012
Oel, Fotoüberarbeitung, Collage auf Leinwand, 100 x 100 cm

18 Berglandschaft, 2011/13
Oel, Fotoüberarbeitung, Collage auf Leinwand, 30 x 80 cm
19 Berglandschaft, 2011/13
Oel, Fotoüberarbeitung, Collage auf Leinwand, 30 x 80 cm
20 Berglandschaft, 2011/13
Oel, Fotoüberarbeitung, Collage auf Leinwand, 30 x 80 cm

21 Berglandschaft, 2011/13
Oel, Fotoüberarbeitung, Collage auf Leinwand, 30 x 80 cm
22 Berglandschaft, 2011/13
Oel, Fotoüberarbeitung, Collage auf Leinwand, 30 x 80 cm
23 Berglandschaft, 2011/13
Oel, Fotoüberarbeitung, Collage auf Leinwand, 30 x 80 cm

24 Berglandschaft, 2011/13
Oel, Fotoüberarbeitung, Collage auf Leinwand, 26 x 50 cm
25 Berglandschaft, 2011/13
Oel, Fotoüberarbeitung, Collage auf Leinwand, 26 x 50 cm

26 Berg IV, 2012
Oel, Fotoüberarbeitung, Collage auf Leinwand, 100 x 100 cm

27 Berglandschaft, 2011
Oel, Fotoüberarbeitung, Collage auf Leinwand,
28 x 31 cm

28 Berglandschaft, 2011
Oel, Fotoüberarbeitung, Collage auf Leinwand,
28 x 31 cm

29 Berglandschaft, 2011
Oel, Fotoüberarbeitung, Collage auf Leinwand,
28 x 31 cm

30 Berglandschaft, 2011
Oel, Fotoüberarbeitung, Collage auf Leinwand,
28 x 31 cm

31 Berglandschaft, 2011
Oel, Fotoüberarbeitung, Collage auf Leinwand, 28 x 31 cm

32 Berglandschaft, 2011
Oel, Fotoüberarbeitung, Collage auf Leinwand,
28 x 31 cm

34 Berglandschaft, 2011
Oel, Fotoüberarbeitung, Collage auf Leinwand,
28 x 31 cm

33 Berglandschaft, 2011
Oel, Fotoüberarbeitung, Collage auf Leinwand,
28 x 31 cm

35 Berglandschaft, 2011
Oel, Fotoüberarbeitung, Collage auf Leinwand,
28 x 31 cm

36 Berglandschaft, 2011
Oel, Fotoüberarbeitung, Collage auf Leinwand,
28 x 31 cm

38 Berglandschaft, 2011
Oel, Fotoüberarbeitung, Collage auf Leinwand,
28 x 31 cm

37 Berglandschaft, 2011
Oel, Fotoüberarbeitung, Collage auf Leinwand,
28 x 31 cm

39 Berglandschaft, 2011
Oel, Fotoüberarbeitung, Collage auf Leinwand,
28 x 31 cm

40 Berglandschaft, 2011
Oel, Fotoüberarbeitung, Collage auf Leinwand,
28 x 31 cm

41 Berglandschaft, 2011
Oel, Fotoüberarbeitung, Collage auf Leinwand,
28 x 31 cm

42 Berglandschaft, 2011
Oel, Fotoüberarbeitung, Collage auf Leinwand,
28 x 31 cm

43 Berglandschaft, 2011
Oel, Fotoüberarbeitung, Collage auf Leinwand,
28 x 31 cm

44 Berglandschaft, 2011
Oel, Fotoüberarbeitung, Collage auf Leinwand, 28 x 31 cm

45 Berglandschaft, 2011
Oel, Fotoüberarbeitung, Collage auf Leinwand, 40 x 40 cm

47 Berglandschaft, 2011
Oel, Fotoüberarbeitung, Collage auf Leinwand, 40 x 40 cm

46 Berglandschaft, 2011
Oel, Fotoüberarbeitung, Collage auf Leinwand, 40 x 40 cm

48 Berglandschaft, 2011
Oel, Fotoüberarbeitung, Collage auf Leinwand, 40 x 40 cm

49 Berg II, 2012
Oel, Fotoüberarbeitung, Collage auf Leinwand, 100 x 100 cm

50 Berglandschaft, 2011
Oel, Fotoüberarbeitung auf Leinwand, 28 x 35 cm
52 Berglandschaft, 2011
Oel, Fotoüberarbeitung auf Leinwand, 28 x 35 cm
54 Berglandschaft, 2011
Oel, Fotoüberarbeitung auf Leinwand, 28 x 35 cm

51 Berglandschaft, 2011
Oel, Fotoüberarbeitung auf Leinwand, 28 x 35 cm
53 Berglandschaft, 2011
Oel, Fotoüberarbeitung auf Leinwand, 28 x 35 cm
55 Berglandschaft, 2011
Oel, Fotoüberarbeitung auf Leinwand, 28 x 35 cm



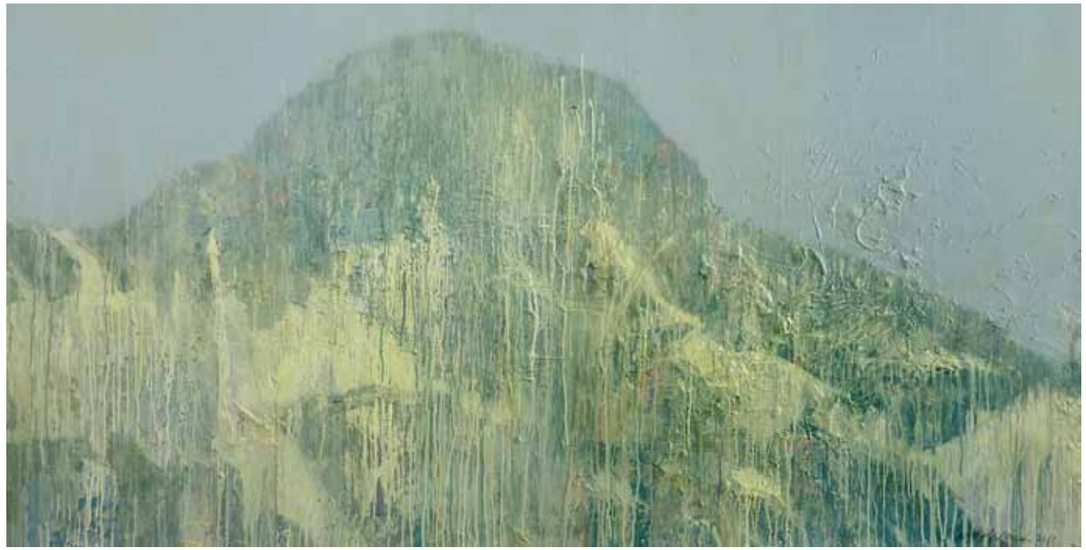

56 Berglandschaft, 2013
Acryl, Dispersion, Oel, Fotoüberarbeitung, Collage auf Leinwand, 100 x 200 cm

57 Berglandschaft, 2011
Oel, Fotoüberarbeitung, Collage auf Leinwand,
28 x 31 cm

58 Berglandschaft, 2011
Oel, Fotoüberarbeitung, Collage auf Leinwand,
28 x 31 cm

59 Berglandschaft, 2011
Oel, Fotoüberarbeitung, Collage auf Leinwand,
28 x 31 cm

60 Berglandschaft, 2011
Oel, Fotoüberarbeitung, Collage auf Leinwand,
28 x 31 cm

61 Berglandschaft, 2011
Oel, Fotoüberarbeitung, Collage auf Leinwand, 28 x 31 cm

62 Blütezeit, 2013
Oel, Fotoüberarbeitung, Collage auf Leinwand, 4-teilig, je 40 x 30 cm

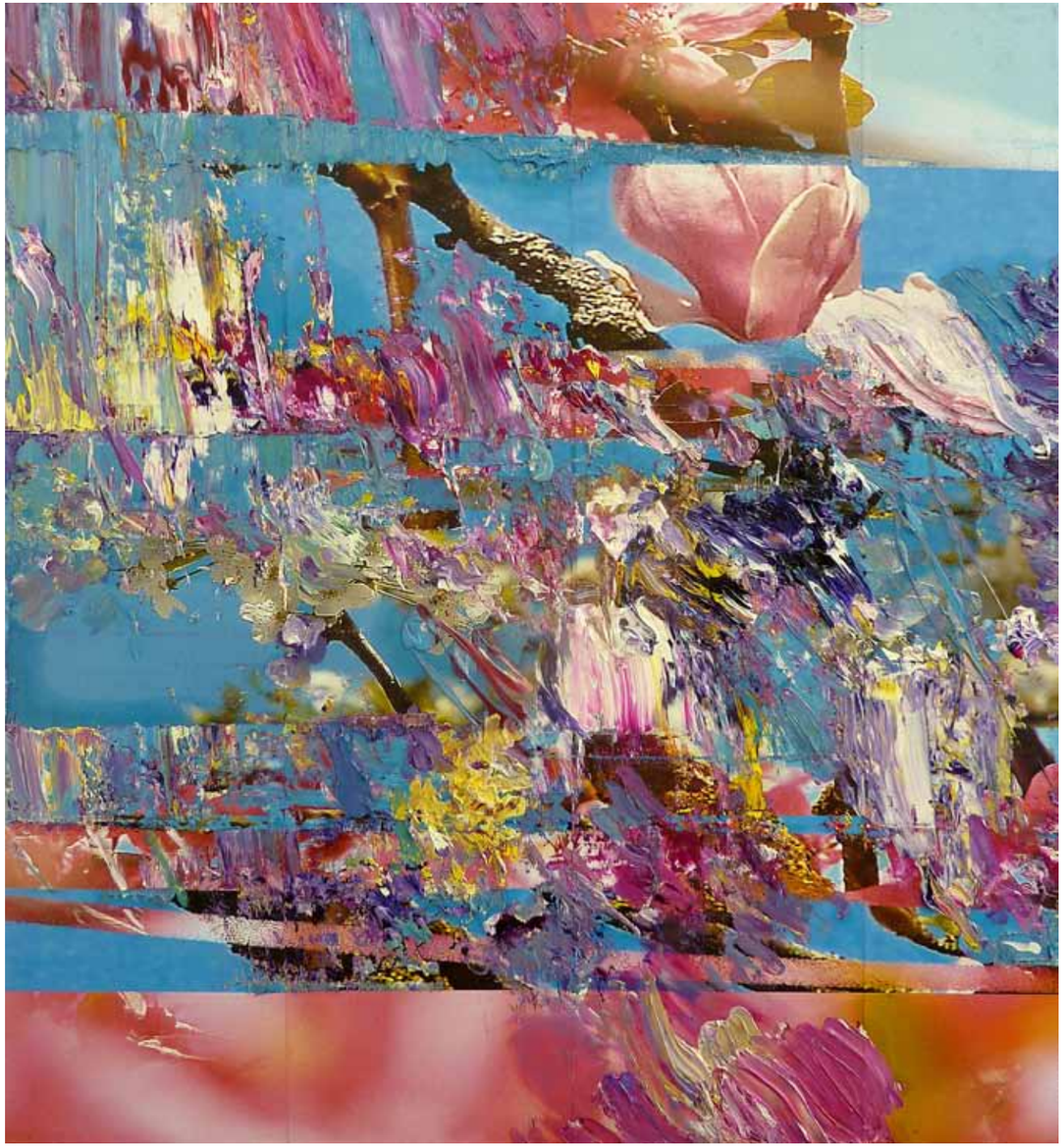

63 Blüten, 2013
Oel, Fotoüberarbeitung, Collage auf Leinwand, 114 x 104 cm

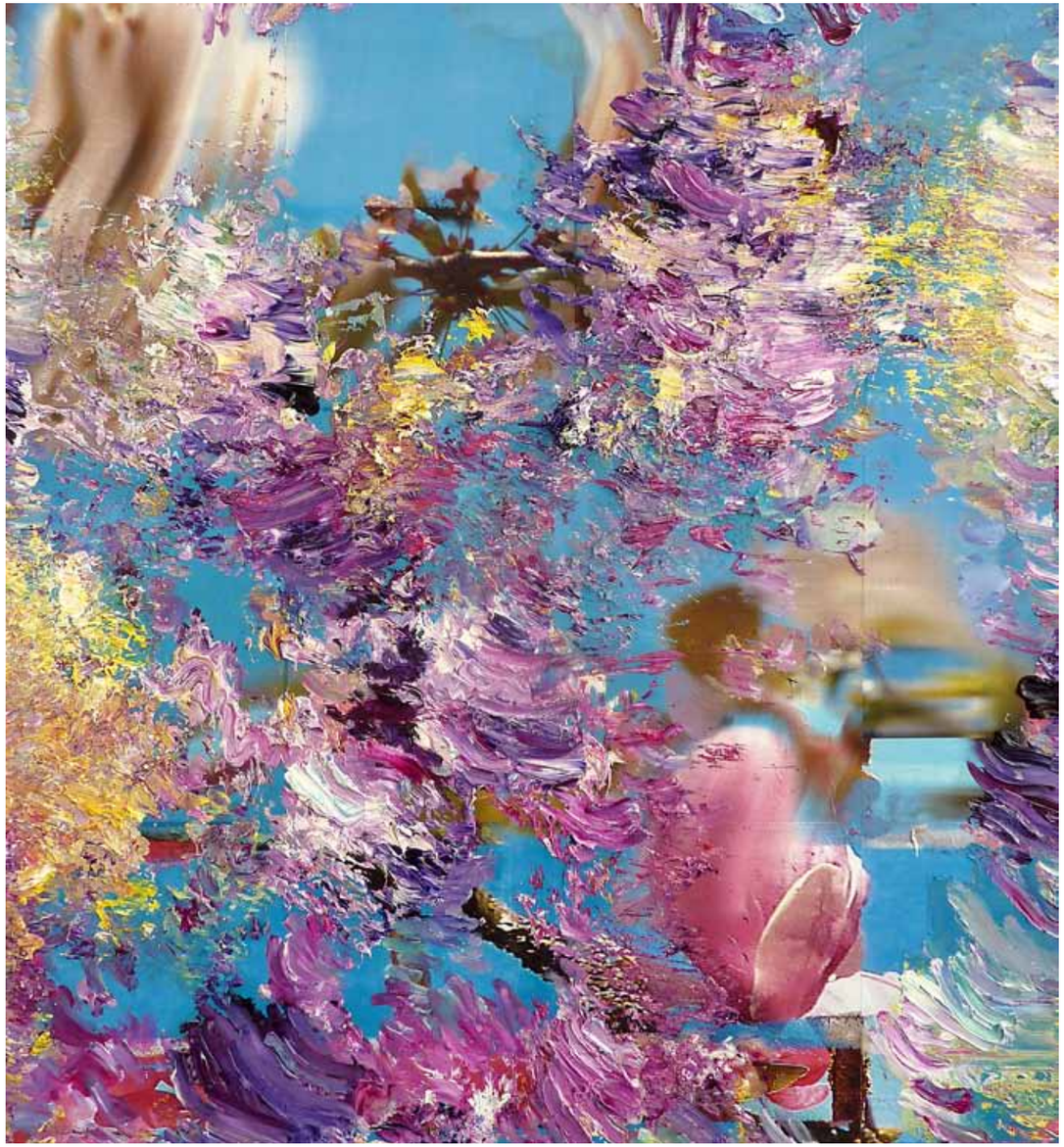

64 Blüten, 2013
Oel, Fotoüberarbeitung, Collage auf Leinwand, 114 x 104 cm



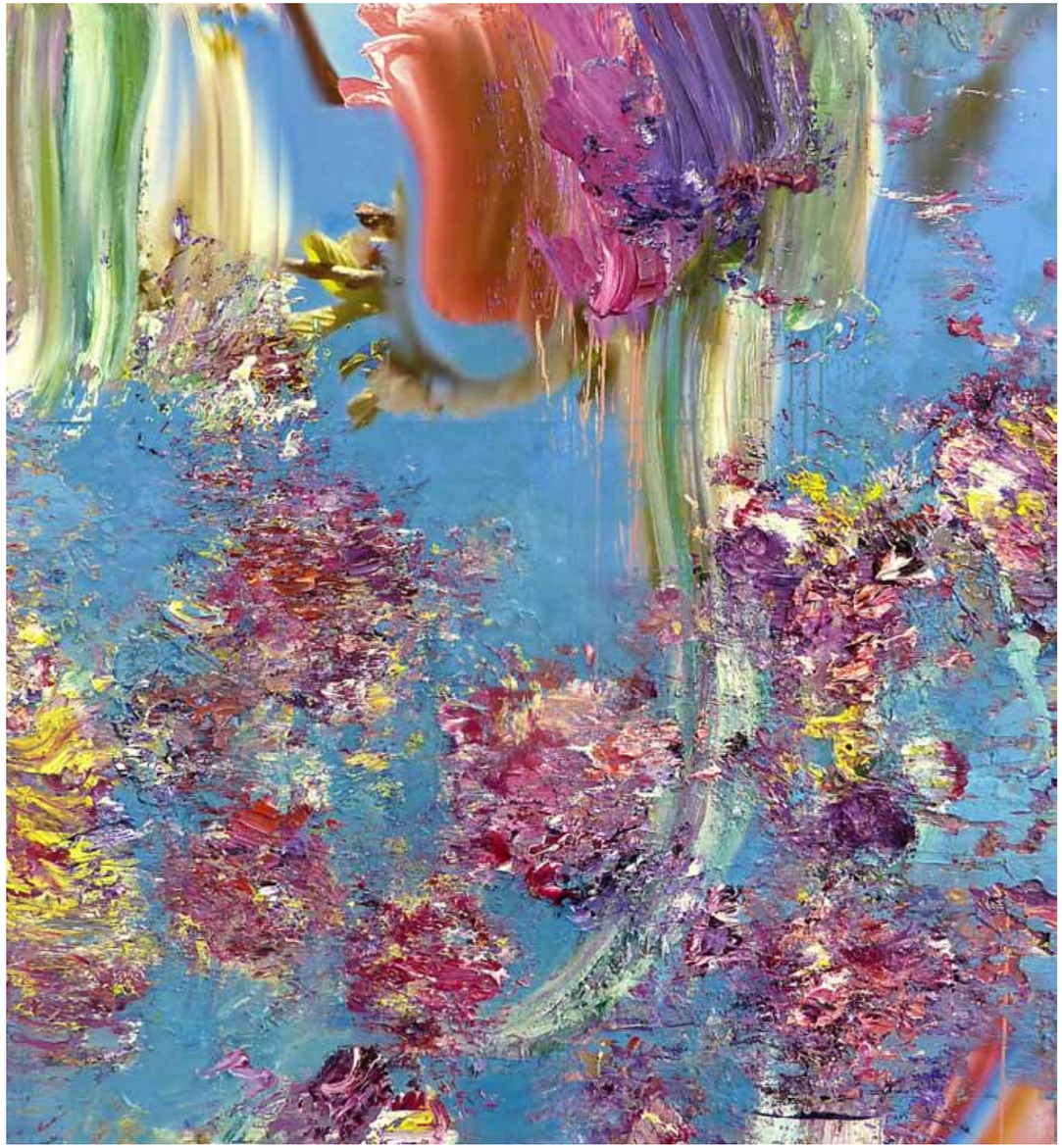

65 Blüten, 2013
Oel, Fotoüberarbeitung, Collage auf Leinwand, 114 x 104 cm

66 Blüten II, 2013
Oel, Fotoüberarbeitung, Collage auf Leinwand, 40 x 30 cm
67 Blüten IV, 2013
Oel, Fotoüberarbeitung, Collage auf Leinwand, 40 x 30 cm

68 Blüten I, 2013
Oel, Fotoüberarbeitung, Collage auf Leinwand, 40 x 30 cm

69 Blüten V, 2013
Oel, Fotoüberarbeitung, Collage auf Leinwand, 40 x 30 cm

71 Blüten VII, 2013
Oel, Fotoüberarbeitung, Collage auf Leinwand, 40 x 30 cm

70 Blüten VI, 2013
Oel, Fotoüberarbeitung, Collage auf Leinwand, 40 x 30 cm

72 Blüten VIII, 2013
Oel, Fotoüberarbeitung, Collage auf Leinwand, 40 x 30 cm

73 Blüten IX 2013
Oel, Fotoüberarbeitung, Collage auf Leinwand, 40 x 30 cm

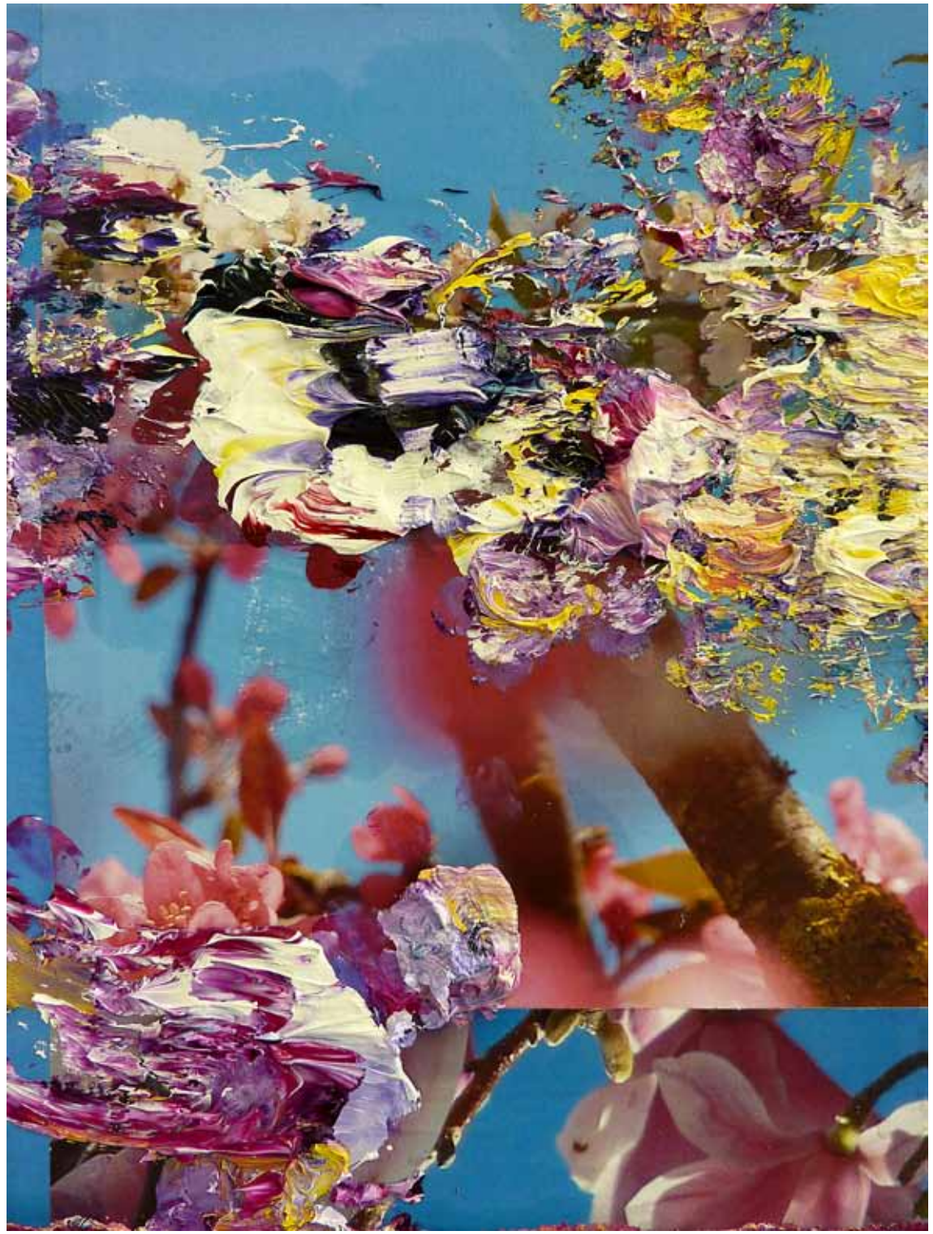

74 Blüten X, 2013
Oel, Fotoüberarbeitung, Collage auf Leinwand, 40 x 30 cm

75 Blüten XI, 2013
Oel, Fotoüberarbeitung, Collage auf Leinwand, 40 x 30 cm

76 Blüten XII, 2013
Oel, Fotoüberarbeitung, Collage auf Leinwand, 40 x 30 cm

77 Blüten XIII, 2013
Oel, Fotoüberarbeitung, Collage auf Leinwand, 40 x 30 cm

78 Blüten XIV, 2013
Oel, Fotoüberarbeitung, Collage auf Leinwand, 40 x 30 cm

80 Blüten XVI, 2013
Oel, Fotoüberarbeitung, Collage auf Leinwand, 40 x 30 cm

79 Blüten XV, 2013
Oel, Fotoüberarbeitung, Collage auf Leinwand, 40 x 30 cm

81 Blüten XVII, 2013
Oel, Fotoüberarbeitung, Collage auf Leinwand, 40 x 30 cm



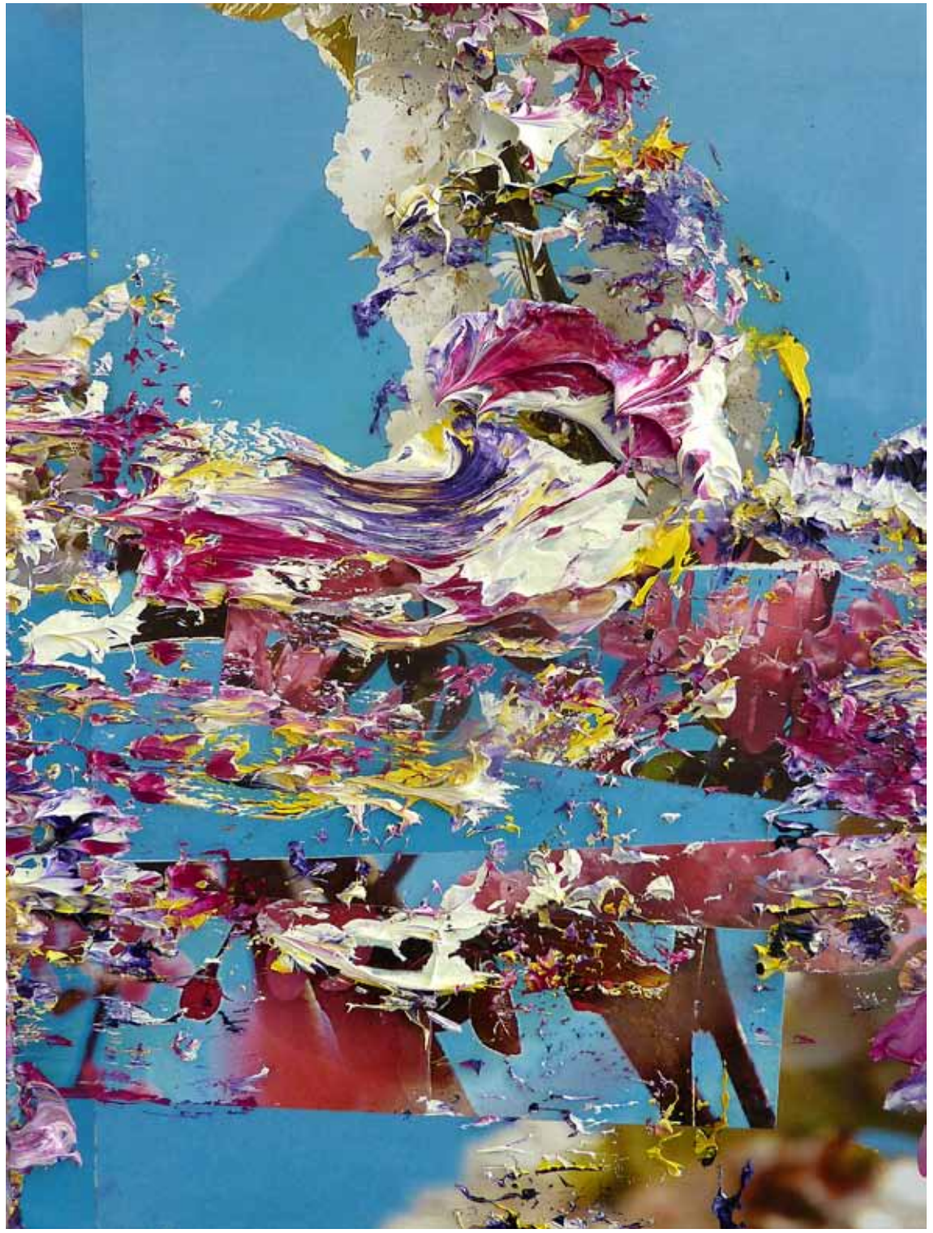

82 Blüten XVIII, 2013
Oel, Fotoüberarbeitung, Collage auf Leinwand, 40 x 30 cm

83 Blüten, 2012/13
Oel, Fotoüberarbeitung, Collage auf Leinwand, 5-teilig, je 35 x 28 cm

84 Vier Jahreszeiten, 2011
Oel, Kreide, Mischtechnik auf handgeschöpftem Büttenpapier, 4-teilig, je 21 x 15 cm
85 Vier Jahreszeiten, 2011
Oel, Kreide, Mischtechnik auf handgeschöpftem Büttenpapier, 4-teilig, je 21 x 15 cm

86 Vier Jahreszeiten, 2011
Oel, Kreide, Mischtechnik auf handgeschöpftem Büttenpapier, 4-teilig, je 21 x 15 cm
87 Vier Jahreszeiten, 2011
Oel, Kreide, Mischtechnik auf handgeschöpftem Büttenpapier, 4-teilig, je 21 x 15 cm

88 Werden-Sein-Vergehen, 2011
Oel, Kreide, Mischtechnik auf handgeschöpftem Büttenpapier, 3-teilig, je 21 x 15 cm
89 Werden-Sein-Vergehen, 2011
Oel, Kreide, Mischtechnik auf handgeschöpftem Büttenpapier, 3-teilig, je 21 x 15 cm

90 Werden-Sein-Vergehen, 2011
Oel, Kreide, Mischtechnik auf handgeschöpftem Büttenpapier, 3-teilig, je 21 x 15 cm
91 Werden-Sein-Vergehen, 2011
Oel, Kreide, Mischtechnik auf handgeschöpftem Büttenpapier, 3-teilig, je 21 x 15 cm

92 Es wächst im Licht XV, 2012
Acryl, Dispersion, Oel, Kreide, Collage, Mischtechnik auf Leinwand, 120 x 120 cm

93 Es wächst im Licht XIX, 2012
Acryl, Dispersion, Oel, Kreide, Collage, Mischtechnik auf Leinwand, 100 x 200 cm

94 Es wächst im Licht XVIII, 2012
Acryl, Dispersion, Oel, Kreide, Collage, Mischtechnik auf Leinwand, 100 x 200 cm

95 Es wächst im Licht XVII, 2012
Acryl, Dispersion, Oel, Kreide, Collage, Mischtechnik auf Leinwand, 100 x 200 cm

96 Garden of Hope, XXI 2013
Oel, Kreide, Mischtechnik
auf Büttenpapier, 21 x 15 cm
99 Garden of Hope XXIV, 2013
Oel, Kreide, Mischtechnik
auf Büttenpapier, 21 x 15 cm

97 Garden of Hope XXII, 2013
Oel, Kreide, Mischtechnik
auf Büttenpapier, 21 x 15 cm
100 Garden of Hope XXV, 2013
Oel, Kreide, Mischtechnik
auf Büttenpapier, 21 x 15 cm

98 Garden of Hope XXIII, 2013
Oel, Kreide, Mischtechnik
auf Büttenpapier, 21 x 15 cm
101 Garden of Hope XXVI, 2013
Oel, Kreide, Mischtechnik
auf Büttenpapier, 21 x 15 cm

102 Garden of Hope XXXII, 2013
Oel, Kreide, Mischtechnik
auf Büttenpapier, 21 x 15 cm
105 Garden of Hope XXX, 2013
Oel, Kreide, Mischtechnik
auf Büttenpapier, 21 x 15 cm

103 Garden of Hope XXVIII, 2013
Oel, Kreide, Mischtechnik
auf Büttenpapier, 21 x 15 cm
106 Garden of Hope XXXI, 2013
Oel, Kreide, Mischtechnik
auf Büttenpapier, 21 x 15 cm

104 Garden of Hope XXIX, 2013
Oel, Kreide, Mischtechnik
auf Büttenpapier, 21 x 15 cm
107 Garden of Hope XXVII, 2013
Oel, Kreide, Mischtechnik
auf Büttenpapier, 21 x 15 cm

108 Hebt man den Blick, so sieht
man keine Grenzen IX, 2011
Aquarell auf Papier, 13,5 x 10,5 cm
110 Hebt man den Blick, so sieht
man keine Grenzen VII, 2011
Aquarell auf Papier, 13,5 x 10,5 cm

109 Hebt man den Blick, so sieht
man keine Grenzen II, 2011
Aquarell auf Papier, 13,5 x 10,5 cm
111 Hebt man den Blick, so sieht
man keine Grenzen V, 2011
Aquarell auf Papier, 13,5 x 10,5 cm

112 Es schlägt Wellen X, 2010/12
Acryl, Dispersion, Mischtechnik auf Leinwand, 2-teilig, 140 x 150 cm

113 Es schlägt Wellen IX, 2007
Acryl, Dispersion, Mischtechnik auf Leinwand, 100 x 200 cm

114 Es schlägt Wellen XI, 2009/12
Acryl, Dispersion, Mischtechnik auf Leinwand, 100 x 200 cm

115 Es schlägt Wellen VIII, 2011
Aquarell a. P., 13,5 x 10,5 cm
118 Es schlägt Wellen III, 2011
Aquarell a. P., 13,5 x 10,5 cm
121 Es schlägt Wellen IV, 2011
Aquarell a. P., 13,5 x 10,5 cm

116 Es schlägt Wellen II, 2011
Aquarell a. P., 13,5 x 10,5 cm
119 Es schlägt Wellen X, 2011
Aquarell a. P., 13,5 x 10,5 cm
122 Es schlägt Wellen I, 2011
Aquarell a. P., 13,5 x 10,5 cm

117 Es schlägt Wellen V, 2011
Aquarell a. P., 13,5 x 10,5 cm
120 Es schlägt Wellen, 2006
Aquarell a. P., 13,5 x 10,5 cm
123 Es schlägt Wellen VII, 2011
Aquarell a. P., 13,5 x 10,5 cm

124 Es schlägt Wellen XII, 2007/08
Acryl, Dispersion, Mischtechnik auf Leinwand, 100 x 100 cm

125 Seerosen, 2011/13
Oel, Fotoüberarbeitung, Collage auf Leinwand, 3-teilig, je 40 x 30 cm

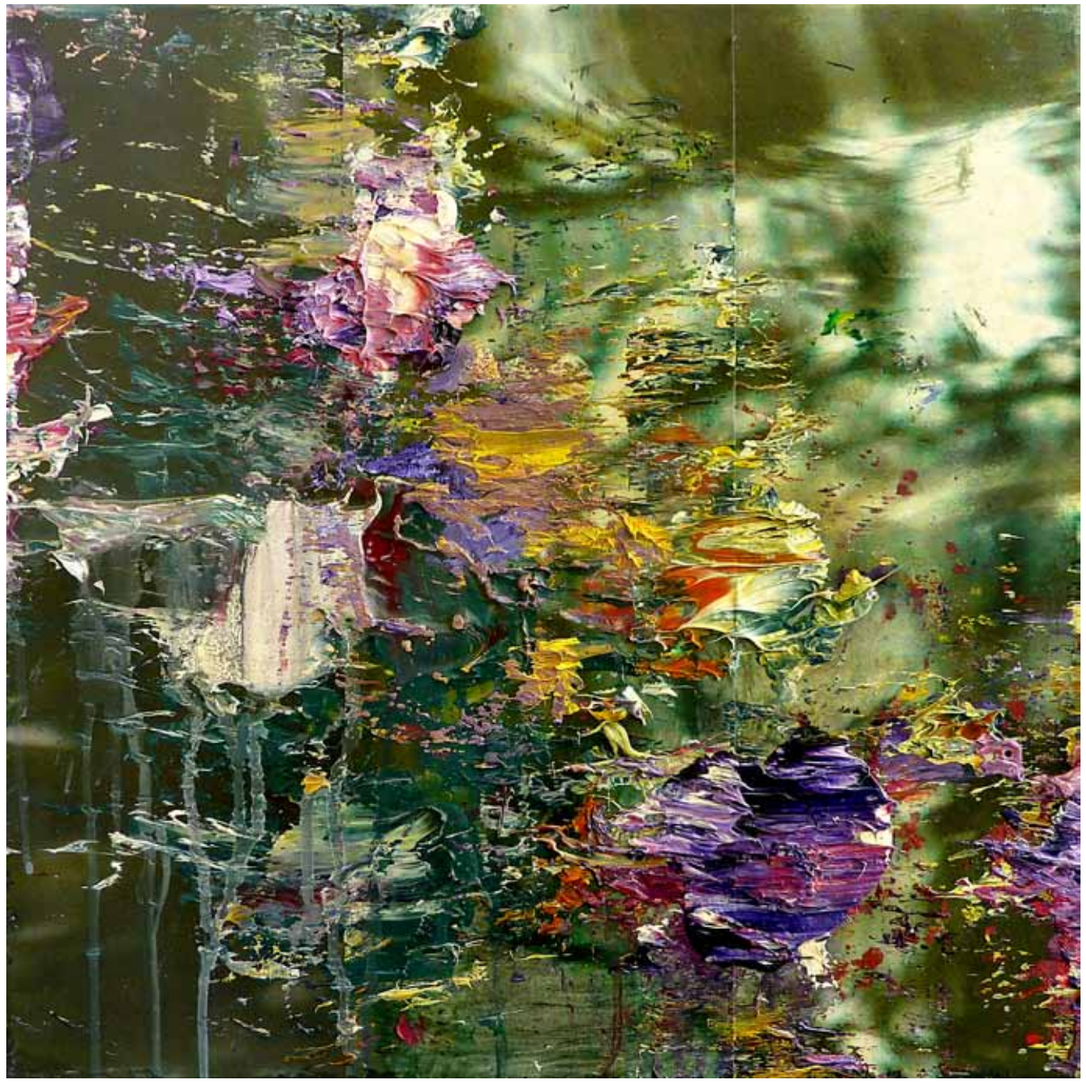

126 Seerosen, 2012/13
Oel, Fotoüberarbeitung, Collage auf Leinwand, 40 x 40 cm

127 Seerosen, 2012
Oel, Kreide, Fotoüberarbeitung, Collage auf Leinwand, 90 x 110 cm

128 Seerosen, 2012/13
Oel, Kreide, Fotoüberarbeitung, Collage auf Leinwand, 90 x 110 cm

129 Seerosen, 2012
Oel, Fotoüberarbeitung, Collage auf Leinwand, 40 x 90 cm

130 Seerosen, 2012/13
Oel, Fotoüberarbeitung, Collage auf Leinwand, 90 x 110 cm

131 Seerosen, 2012
Oel, Fotoüberarbeitung, Collage auf Leinwand, 40 x 60 cm
132 Seerosen, 2012
Oel, Fotoüberarbeitung, Collage auf Leinwand, 40 x 60 cm

133 Seerosen, 2012
Oel, Fotoüberarbeitung, Mischtechnik, Collage auf Leinwand, 90 x 110 cm

134 Seerosen, 2012/13
Oel, Fotoüberarbeitung, Collage auf Leinwand, 40 x 40 cm
135 Seerosen, 2012/13
Oel, Fotoüberarbeitung, Collage auf Leinwand, 40 x 40 cm



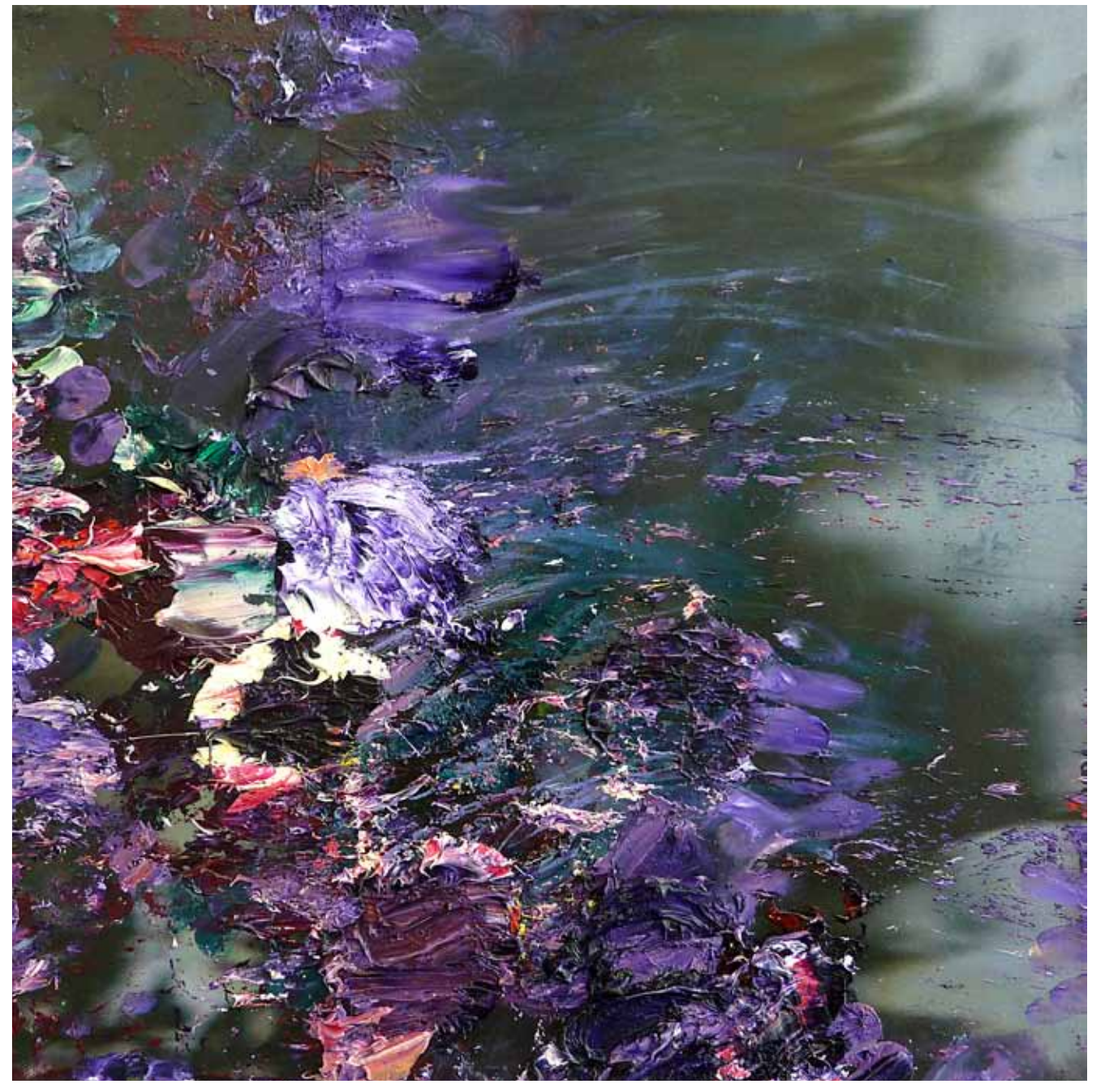

136 Seerosen, 2012/13
Oel, Kreide, Fotoüberarbeitung, Collage auf Leinwand, 40 x 40 cm

137 Seerosen, 2013
Acryl, Dispersion, Oel, Kreide, Mischtechnik, Collage auf Papier, 26 x 21 cm

138 Seerosen, 2012
Acryl, Dispersion, Collage auf Papier, 26 x 21 cm
141 Seerosen, 2012
Acryl, Dispersion, Collage auf Papier, 26 x 21 cm

139 Seerosen, 2012
Acryl, Dispersion, Collage auf Papier, 26 x 21 cm
142 Seerosen, 2012
Acryl, Dispersion, Collage auf Papier, 26 x 21 cm

140 Seerosen, 2012
Acryl, Dispersion, Collage auf Papier, 26 x 21 cm
143 Seerosen, 2012
Acryl, Dispersion, Collage auf Papier, 26 x 21 cm

144 Was wächst, wächst still IX, 2007
Acryl, Dispersion, Kreide, Collage auf Leinwand, 150 x 150 cm

145 Was wächst, wächst still XI, 2007/13
Acryl, Dispersion, Kreide, Collage auf Leinwand, 150 x 150 cm

146 Reife Früchte IX, 2012
Acryl auf Papier, 26 x 21 cm
149 Reife Früchte IV, 2012
Acryl auf Papier, 26 x 21 cm
152 Reife Früchte X, 2012
Acryl auf Papier, 26 x 21 cm

147 Reife Früchte XIII, 2012
Acryl auf Papier, 26 x 21 cm
150 Reife Früchte VI, 2012
Acryl auf Papier, 26 x 21 cm
153 Reife Früchte XI, 2012
Acryl auf Papier, 26 x 21 cm

148 Reife Früchte II, 2012
Acryl auf Papier, 26 x 21 cm
151 Reife Früchte VIII, 2012
Acryl auf Papier, 26 x 21 cm
154 Reife Früchte XIV, 2012
Acryl auf Papier, 26 x 21 cm

155 Reife Früchte VII, 2012
Acryl, Dispersion, Oel, Kreide, Mischtechnik, Collage auf Papier, 26 x 21 cm

156 Werden-Sein-Vergehen I, 2013
Acryl, Dispersion, Oel, Collage auf Leinwand, 40 x 100 cm
157 Werden-Sein-Vergehen II, 2013
Acryl, Dispersion, Oel, Collage auf Leinwand, 40 x 100 cm
158 Werden-Sein-Vergehen III, 2013
Acryl, Dispersion, Oel, Collage auf Leinwand, 40 x 100 cm

159 Werden-Sein-Vergehen IV, 2013
Acryl, Dispersion, Oel, Collage auf Leinwand, 40 x 100 cm
160 Werden-Sein-Vergehen V, 2013
Acryl, Dispersion, Oel, Collage auf Leinwand, 40 x 100 cm
161 Werden-Sein-Vergehen VI, 2013
Acryl, Dispersion, Oel, Collage auf Leinwand, 40 x 100 cm

162 Seerosen, 2012
Acryl, Dispersion, Collage, Mischtechnik auf Leinwand, 150 x 200 cm

163 Seerosen, 2012
Acryl, Dispersion, Kreide, Mischtechnik auf Leinwand, 40 x 90 cm

164 Seerosen, 2012
Acryl, Dispersion, Collage auf Leinwand, 120 x 120 cm
165 Seerosen, 2012
Acryl, Dispersion, Collage auf Leinwand, 120 x 120 cm

166 Seerosen, 2012
Acryl, Dispersion, Mischtechnik auf Leinwand, 150 x 200 cm

167 Seerosen, 2013
Acryl, Dispersion, Kreide, Mischtechnik auf Leinwand, 100 x 200 cm
168 Seerosen, 2012
Acryl, Dispersion, Pigment, Mischtechnik auf Leinwand, 100 x 200 cm

169 Seerosen, 2013
Acryl, Dispersion, Oel, Kreide, Mischtechnik auf Leinwand, 100 x 200 cm
170 Seerosen, 2012
Acryl, Dispersion, Oel, Kreide, Mischtechnik auf Leinwand, 100 x 200 cm

171 Seerosen, 2012/13
Oel, Fotoüberarbeitung, Collage auf Leinwand, 100 x 200 cm
172 Seerosen, 2013
Oel, Fotoüberarbeitung, Collage auf Leinwand, 100 x 200 cm

173 Seerosen, 2013
Oel, Fotoüberarbeitung, Collage auf Leinwand, 100 x 200 cm
174 Seerosen, 2012/13
Oel, Fotoüberarbeitung, Kreide, Collage auf Leinwand, 100 x 200 cm

175 Seerosen, 2013
Oel, Fotoüberarbeitung, Collage auf Leinwand, 31 x 28 cm

176 Seerosen, 2012/13
Oel, Collage auf Lw., 31 x 28 cm
179 Seerosen, 2011/13
Oel, Collage auf Lw., 31 x 28 cm
182 Seerosen, 2013
Oel, Collage auf Lw., 31 x 28 cm

177 Seerosen, 2012/13
Oel, Collage auf Lw., 31 x 28 cm
180 Seerosen, 2012
Oel, Collage auf Lw., 31 x 28 cm
183 Seerosen, 2013
Oel, Collage auf Lw., 31 x 28 cm

178 Seerosen, 2013
Oel, Collage auf Lw., 31 x 28 cm
181 Seerosen, 2013
Oel, Collage auf Lw., 31 x 28 cm
184 Seerosen, 2013
Oel, Collage auf Lw., 31 x 28 cm

185 Seerosen, 2013
Oel, Collage auf Lw., 31 x 28 cm
188 Seerosen, 2012/13
Oel, Collage auf Lw., 31 x 28 cm
191 Seerosen, 2013
Oel, Collage auf Lw., 31 x 28 cm

186 Seerosen, 2011/13
Oel, Collage auf Lw., 31 x 28 cm
189 Seerosen, 2012/13
Oel, Collage auf Lw., 31 x 28 cm
192 Seerosen, 2013
Oel, Collage auf Lw., 31 x 28 cm

187 Seerosen, 2013
Oel, Collage auf Lw., 31 x 28 cm
190 Seerosen, 2013
Oel, Collage auf Lw., 31 x 28 cm
193 Seerosen, 2013
Oel, Collage auf Lw., 31 x 28 cm

194 Seerosen, 2013
Oel, Collage auf Lw., 31 x 28 cm
197 Seerosen, 2013
Oel, Collage auf Lw., 31 x 28 cm
200 Seerosen, 2013
Oel, Collage auf Lw., 31 x 28 cm

195 Seerosen, 2013
Oel, Collage auf Lw., 31 x 28 cm
198 Seerosen, 2012/13
Oel, Collage auf Lw., 31 x 28 cm
201 Seerosen, 2013
Oel, Collage auf Lw., 31 x 28 cm

196 Seerosen, 2012/13
Oel, Collage auf Lw., 31 x 28 cm
199 Seerosen, 2012/13
Oel, Collage auf Lw., 31 x 28 cm
202 Seerosen, 2013
Oel, Collage auf Lw., 31 x 28 cm

203 Seerosen, 2012/13
Oel, Collage auf Lw., 31 x 28 cm
206 Seerosen, 2013
Oel, Collage auf Lw., 31 x 28 cm
209 Seerosen, 2012/13
Oel, Collage auf Lw., 31 x 28 cm

204 Seerosen, 2012/13
Oel, Collage auf Lw., 31 x 28 cm
207 Seerosen, 2011/13
Oel, Collage auf Lw., 31 x 28 cm
210 Seerosen, 2013
Oel, Collage auf Lw., 31 x 28 cm

205 Seerosen, 2013
Oel, Collage auf Lw., 31 x 28 cm
208 Seerosen, 2013
Oel, Collage auf Lw., 31 x 28 cm
211 Seerosen, 2013
Oel, Collage auf Lw., 31 x 28 cm

212 Seerosen, 2012/13
Oel, Collage auf Lw., 31 x 28 cm
215 Seerosen, 2011/12
Oel, Collage auf Lw., 31 x 28 cm
218 Seerosen, 2012/13
Oel, Collage auf Lw., 31 x 28 cm

213 Seerosen, 2013
Oel, Collage auf Lw., 31 x 28 cm
216 Seerosen, 2012/13
Oel, Collage auf Lw., 31 x 28 cm
219 Seerosen, 2012/13
Oel, Collage auf Lw., 31 x 28 cm

214 Seerosen, 2013
Oel, Collage auf Lw., 31 x 28 cm
217 Seerosen, 2012/13
Oel, Collage auf Lw., 31 x 28 cm
220 Seerosen, 2013
Oel, Collage auf Lw., 31 x 28 cm

221 Kreuz X, 2013
Oel, Mischtechnik auf Papier,
26 x 21 cm

222 Kreuz III, 2013
Oel, Mischtechnik auf Papier,
26 x 21 cm

223 Kreuz VIII, 2013
Oel, Mischtechnik auf Papier,
26 x 21 cm

224 Kreuz IX, 2013
Oel, Mischtechnik auf Papier,
26 x 21 cm

225 Kreuz XI, 2013
Oel, Mischtechnik, auf Papier, 26 x 21 cm

226 Kreuz VII, 2013
Oel, Mischtechnik auf Papier,
26 x 21 cm
227 Kreuz II, 2013
Oel, Mischtechnik auf Papier,
26 x 21 cm

228 Kreuz IV, 2013
Oel, Mischtechnik, auf Papier, 26 x 21 cm

# Biography/Biographie

1964 Lorenz Spring wird am 21. September in Uster geboren.

1966 Übersiedlung nach Bern.

1976 Als 12-Jähriger kopiert er alte Meister im Kunstmuseum Bern.

1980-84 Lehre als Steinbildhauer in Bern.
Besucht parallel die Berner Kunstgewerbeschule.

1984-88 Arbeitet an zahlreichen barocken Denkmälern in und um Bern.
Die Gerechtigkeitsbrunnen-Figur (heute im Historischen Museum Bern) modelliert er nach deren Zerstörung am 13.10.1986 neu auf.

1988 Entschliesst sich für die Malerei.

Mehrmonatiger Paris-Aufenthalt, Begegnung mit Keith Haring.

Erste grosse Einzelausstellung in der Galerie Loeb, Bern. In den Jahresausstellungen der Kunsthalle Bern und des Kunstmuseums Thun zeigt er erstmals seine Arbeiten einer breiten Öffentlichkeit — mit grossem Erfolg.

Lernt Ernst Scheidegger, Fotograf, Verleger und Galerist, kennen, der ihm das Tor zu Zürich und Basel öffnet und mit dem ihn bis heute eine freundschaftliche Beziehung verbindet.

Begegnung mit dem Galeristen Arnaldo Carzaniga in Basel, mit dem er zukünftig eng zusammenarbeiten wird und der ihm den Zugang zur internationalen Kunstszene (u.a. Teilnahme an den Kunstmessen Art Basel, Milano, Frankfurt, Zürich und Bologna) ermöglicht.

1989 Es entstehen erste Radierungen und Steindruck-Lithografien.

1990 New York-Aufenhalt.

Ab 1990 Es folgen ausgedehnte Reisen nach Rom, Ägypten, Frankreich, Jordanien, Marokko, Norditalien, Norddeutschland, Südspanien, England und in die USA.

1991 Heirat mit Jeannette Iseli.

1992 Lithografiert neu mit Wolfensberger, Zürich.

1995 Geburt des Sohnes Charlie Louis Donald.

1996 Geburt der Tochter Bianca Carmen.

2000 Begegnung mit Robert Rauschenberg in Zürich.

2003 Besucht Cy Twombly in Gaeta/Italien.

# Exhibitions/Ausstellungen

2013 Arte Fiera Bologna 2013, Galerie Carzaniga, Basel
Galerie Pesko, Lenzerheide, 30 Jahre Galerie Pesko
Art Basel, Galerie Carzaniga, Basel
Galerie Carzaniga, Basel, Inspiration Natur • K

2012 Arte Fiera Bologna 2012, Galerie Carzaniga, Basel
Kunst im Alten Schützenhaus, Zofingen, Kommen und Gehen •
Galerie Rigassi, Bern, 20 Jahre Galerie Rigassi
Arte moderna Ammann modern art, Locarno, Bye, bye (Abschiedsausstellung der Galerie Ammann)
Sust, Stansstad, Zwischen Himmel und Erde •
Galerie Carzaniga, Basel, First Choice – From Private Collections V, mit Sam Francis, Bissier, Rolf Iseli, Rauschenberg, Mark Tobey, u.a. K
Galerie Werner Bommer, Zürich •
Fischerplatz-Galerie, Ulm/D, WinterARTigkeiten, mit Niki de Saint Phalle, Günther Uecker, Mimmo Rotella u.a
Kunstraum Egg, Umbruch 1 K
Kunst 2012 Zürich, Galerie Carzaniga, Basel, Galerie Werner Bommer, Zürich

2011 Galerie Carzaniga, Basel, Aus privaten Sammlungen, mit Robert Rauschenberg, Franz Gertsch, Man Ray u.a.
MiArt 2011, Milano, Galerie Carzaniga, Basel
Art 42 Basel, Galerie Carzaniga, Basel
Arte moderna Ammann modern art, Locarno, Spring's Garden •
Arte moderna Ammann modern art, Locarno, 10 Jahre Jubiläums-Ausstellung
Galerie Carzaniga, Basel, Werden — Sein — Vergehen • K
Kunstsalon Franke Schenk, München/D, Farbenwunder • K
Kunst 2011 Zürich, One-Person-Show, Galerie Carzaniga, Basel, Galerie Werner Bommer, Zürich

2010 MiArt 2010, Milano, Galerie Carzaniga, Basel
Galerie Silvia Steiner, Biel, Spring-Colours •
Art Karlsruhe, Galerie Klaus Brennecke, Berlin/D
Barrington Gallery of London Ltd, New York/USA
Kunst 2010 Zürich, Galerie Carzaniga, Basel, Galerie Werner Bommer, Zürich
Galerie Pesko, Lenzerheide, 100 Jahre Pesko •

2009 Art Karlsruhe, Galerie Werner Bommer, Zürich
MiArt 2009, Milano, Galerie Carzaniga, Basel
18. Kunstausstellung Trubschachen K
Galerie Rigassi, Bern, Spring Time •
Art 40 Basel, Galerie Carzaniga, Basel
Kunst 2009 Zürich, Galerie Bommer, Zürich, Galerie Carzaniga, Basel
CRAA Centro Ricerca Art Attuale, Villa Giulia, Verbania/I, FLOWER POWER, mit Louise Bourgeois, Andy Warhol, Alex Katz, u.a. K
Galerie Pesko, Lenzerheide, Kleinskulpturen
Fischerplatz Galerie, Ulm/D, 25 Jahre Fischerplatz Galerie, mit Rauschenberg, Tinguely, Koons, u.a.
Fabrikraum 5, Melchnau, Aus der Sammlung von Renata und Urs Baumann, mit Daniel Spoerri, Schang Hutter, u.a.
Galerie Werner Bommer, Zürich •

2008 Art Karlsruhe, Galerie Werner Bommer, Zürich
Albemarle Gallery, London/GB, Spring Show K
MiArt 2008, Milano, Galerie Carzaniga, Basel
Galerie Rigassi, Bern, Im Zeichen des Eros, mit Rainer, Baselitz u.a.
Fischerplatz Galerie, Ulm/D, Ganz schön ART-ig Leckerbissen III, mit Balthus, Giacometti, Jeff Koons, Rauschenberg, u.a.
Museum Jean Tinguely, Basel, Tschau Sepp, mit Niki de St. Phalle, Daniel Spoerri, Bernhard Luginbühl, Jean Tinguely u.a.
Art 39 Basel, Galerie Carzaniga, Basel, Hommage an Claude Monet
Galerie Ricarda Fox, Mülheim/D •
KIAF, Seoul, Galerie Carzaniga, Basel
Galerie Hell, München/D •
Galerie Carzaniga, Basel, Flowers • K
Kunst 2008 Zürich, Galerie Werner Bommer, Zürich

2007 Galerie Rigassi, Bern, 20th Anniversary, mit Beuys, Art Brut, A. Rainer u.a.
Galerie Pesko, Lenzerheide, The Paintings of Spring • K
Arte moderna Ammann modern art, Locarno, Colours
MiArt 2007, Milano, Galerie Carzaniga, Basel, Galleria delle Battaglie, Brescia/I
Galleria delle Battaglie, Brescia/I, Collective Thinking
Fischerplatz-Galerie, Ulm/D, The Paintings of Spring • K
Kunst 2007 Zürich, Galerie Werner Bommer, Zürich, Galerie Rigassi, Bern
Galerie & Edition René Steiner, Erlach, Fil rouge 07
Galerie Gardy Wiechern, Hamburg/D, Jazz und Florales •

2006 Fischerplatz-Galerie, Ulm/D, Leckerbissen II, mit Keith Haring, Jeff Koons, Robert Rauschenberg, u.a.
Galerie Carzaniga, Basel, First Choice – From Private Collections III, mit Alberto Giacometti, Mimmo Paladino, Francesco Clemente, u.a. K
MiArt 2006, Milano, Galerie Carzaniga, Basel
Art Karlsruhe, Fischerplatz-Galerie, Ulm/D, Galerie Werner Bommer, Zürich
Galerie Vero Wollmann, Stuttgart/D, Black Jazz •
Galleria delle Battaglie, Brescia/I • K
Galerie Carzaniga, Basel • K
Castelluccio di Pienza, Musica II, Incontri in terra di Siena/I
Arte moderna Ammann modern art, Locarno, Jubiläumsausstellung 5 Jahre Galleria Ammann
Galerie Werner Bommer, Zürich •
Kunst 2006 Zürich, Galerie Carzaniga, Basel, Galerie Werner Bommer, Zürich, Galerie Vero Wollmann, Stuttgart/D
Galleria delle Battaglie, Brescia/I, Anthologhia Machon - Antologia delle Battaglie K
Galerie Pesko, Lenzerheide, Kleinskulpturen

Freitagsgalerie Imhof, Solothurn, Jass, mit Luginbühl, Niki de St. Phalle, Jean Tinguely, Peter von Wattenwyl , M.S. Bastian
Fiera di Verona 2006, Galleria delle Battaglie, Brescia/I
ExpoArte Montichiari 2006, Galleria delle Battaglie, Brescia/I

2005 Arte Fiera Bologna, Galerie Carzaniga, Basel
Die Galerie Carzaniga zu Gast bei Galerie Pesko, Lenzerheide
Galerie Silvia Steiner, Biel •
KUNSTKÖLN, Galerie Barbara von Stechow, Frankfurt am Main/D
Art Karlsruhe, Fischerplatz-Galerie, Ulm/D, Galerie Hoss und Wollmann, Stuttgart/D, Galerie Barbara von Stechow, Frankfurt am Main/D
Arte moderna Ammann modern art, Locarno •
Galerie René Steiner, Erlach, Fil rouge in Progress, mit Paladino, Chia, Iseli u.a.
Art Frankfurt, Galerie Barbara von Stechow, Frankfurt am Main/D
Sust, Stansstad, Retrospektive 1985–2005 • K
Castelluccio di Pienza, Incontri in terra di Siena/I
MiArt 2005, Galerie Carzaniga, Basel
Fischerplatz-Galerie, Ulm/D, American Dreams •
Kunst 2005 Zürich, Galerie Carzaniga, Basel, Galerie Werner Bommer, Zürich, Arte moderna Ammann modern art, Locarno
Galerie Hoss und Wollmann, Stuttgart/D, Zwischen Himmel & Erde •
Galerie Werner Bommer, Zürich, Unverblümt
Galerie Carzaniga, Basel, First Choice – From Private Collections I, mit Sam Francis, Jean Tinguely, Cy Twombly u.a. K
Art Cologne, GAM Galerie D'art, Monte Carlo
Galerie Ricarda Fox, Essen/D, Szenenwechsel, mit R. Fetting, A. Tàpies u.a.
China World Trade Center, Beijing, Base Gallery, Tokyo, mit G. Shi, H. Hao, A. Warhol u.a.

2004 Arte Fiera Bologna, Galerie Carzaniga+Ueker, Basel
Art Frankfurt, Galerie Barbara von Stechow, Frankfurt am Main/D
KUNSTKÖLN, Galerie Barbara von Stechow, Frankfurt am Main/D
Kunsthaus Grenchen, Grenchen • K
Galerie Carzaniga+Ueker, Basel • K
Art 35 Basel, Galerie Carzaniga+Ueker, Basel
Galerie Barbara von Stechow, Frankfurt am Main/D • K
Kunst 2004 Zürich, Galerie Carzaniga, Basel, Galerie Werner Bommer, Zürich, Arte moderna Ammann modern art, Locarno, Galerie Barbara von Stechow, Frankfurt am Main/D, Galerie Rigassi, Bern
Arte moderna Ammann modern art, Locarno, Hommage al Festival del Film
Galerie Rigassi, Bern, 13 Jahre — 13 Künstler und Künstlerinnen, mit Georg Baselitz, Rolf Iseli, Richard Serra u.a.
Base Gallery, Tokyo, Art & Money K
Barrington Gallery of London Ltd, New York/USA
Galerie Werner Bommer, Zürich, Jahresausstellung
Arte moderna Ammann modern art, Locarno, Contrasti

2003 Arte Fiera Bologna, Galerie Carzaniga+Ueker, Basel
Freitagsgalerie Imhof, Solothurn, Made in U$A •
Kunst 2003 Zürich, Galerie Carzaniga+Ueker, Basel
One-Man-Show, Galerie Werner Bommer, Zürich
Arte moderna Ammann modern art, Locarno
Arte moderna Ammann modern art, Locarno,
Des Lebens bunte Vielfalt
Galerie Ricarda Fox, Essen/D, Colours of Jazz •
Galleria Blu, Milano/I, Getting Blu
Art 34 Basel, Galerie Carzaniga+Ueker, Basel
Galerie Peter Bäumler, Regensburg/D, Mickey & Co., mit Carl Barks, Walt Disney Studios, Andy Warhol u.a.
Arte moderna Ammann modern art, Locarno, Blu – voglia di mare
16. Triennale für Tiefdruckgraphik, Grenchen
Galerie Hoss und Wollmann, Stuttgart/D, Black Jazz •
art.fair Köln, Galerie Barbara von Stechow, Frankfurt am Main/D
Galerie Werner Bommer, Zürich •
Galerie & Edition René Steiner, Erlach, Fil rouge '03, mit Arnulf Rainer, Rolf Iseli, Daniel Spoerri u.a.
Art Gallery Pesko, Lenzerheide •

2002 Arte Fiera Bologna, Galerie Carzaniga+Ueker, Basel
Galerie Peter Bäumler, Regensburg/D, Arbeiten auf Papier, mit Baselitz, Giacometti, Twombly u.a.
Kunst 2002 Zürich, Galerie Carzaniga+Ueker, Basel, Galerie Werner Bommer, Zürich
Galerie Rigassi, Bern, Vielfalt — Einheit, 11 Jahre Galerie Rigassi, mit Clemente, Iseli, Rainer u.a.
Die Galerie Imhof zu Gast im Uferbau Solothurn, 1975–2002 mit Haring, Tinguely, Spoerri u.a.
Galerie Carzaniga+Ueker, Basel • K
Art 33 Basel, Galerie Carzaniga+Ueker, Basel

2001 Arte Fiera Bologna, Galerie Carzaniga+Ueker, Basel
Galerie Werner Bommer, Zürich •
Bank Art – Kunstaktion Stadt Zürich
Art 32 Basel, Galerie Carzaniga+Ueker, Basel
Arte moderna Ammann modern art, Locarno
Galerie Werner Bommer, Zürich, Jahresausstellung

2000 Arte Fiera Bologna, Galerie Carzaniga+Ueker, Basel
Galerie Carzaniga+Ueker, Basel • K
Art 31 Basel, Galerie Carzaniga+Ueker, Basel
Kunst 2000 Zürich, Galerie Carzaniga+Ueker, Basel, Galerie Werner Bommer, Zürich
Galerie Rigassi, Bern, The Jazz Paintings • K
Galerie Werner Bommer, Zürich, Kleine Formate
Art Gallery Lai, Lenzerheide •

1999 Arte Fiera Bologna, Galerie Carzaniga+Ueker, Basel
Galerie Werner Bommer, Zürich • K
Art 30 Basel, Galerie Carzaniga+Ueker, Basel
Galerie Peter Bäumler, Regensburg/D, Glanzpunkte aus 25 Jahren mit Picasso, Twombly, Warhol u.a.
Kunst 99 Zürich, Galerie Carzaniga+Ueker, Basel, Galerie Rigassi, Bern, Galerie Werner Bommer, Zürich

1998 Arte Fiera Bologna, Galerie Carzaniga+Ueker, Basel
Galerie Carzaniga+Ueker, Basel • K
Galerie Peter Bäumler, Regensburg/D, Meisterzeichnungen des 20. Jahrhunderts von Klimt bis Beuys, mit Klee, Picasso, J.M. Basquiat, Julian Schnabel u.a.
Art 29 Basel, Galerie Carzaniga+Ueker, Basel



Kunst 98 Zürich, Galerie Carzaniga+Ueker, Basel, Galerie Werner Bommer, Zürich, Galerie Rigassi, Bern
Galerie Wolfensberger, Zürich, Art Multiple Düsseldorf/D
Galerie Werner Bommer, Zürich, Eröffnungsausstellung der neuen Galerie
Kunsthaus Richterswil, Künstler für Kinder K

1997 Arte Fiera Bologna, Galerie Carzaniga+Ueker, Basel
Art 28 Basel, Galerie Carzaniga+Ueker, Basel
Galerie Wolfensberger, Zürich, Zeichnungen
Freitagsgalerie Imhof, Solothurn •
Kunstmuseum Olten, Am Anfang war das Bild (Kreiselausstellung)
Galerie Peter Bäumler, Regensburg/D, Die Farbe Blau, mit Sam Francis, David Hockney, Yves Klein u.a.
Schloss Achberg/D, Sammlung Horn, Trotz und Übermut, Junge Malerei aus Süddeutschland K
Galerie Rigassi, Bern • K
Kunst 97 Zürich, Galerie Carzaniga+Ueker, Basel, Galerie Werner Bommer, Zürich, Galerie Rigassi, Bern

1996 Galerie Peter Bäumler, Regensburg/D, America meets Europe – Gruppenausstellung mit James Brown, Donald Baechler, Ford Beckman, Lawrence Carroll u.a.
Skulpturengarten Thusis, mit Eva Aeppli, Schang Hutter, Bernhard Luginbühl u.a. K
Arte Fiera Bologna, Galerie Carzaniga+Ueker, Basel
Galerie Carzaniga+Ueker, Basel • K
Banque du Gothard, Monaco •
Galerie Peter Bäumler, Regensburg/D, Neuerwerbungen der Galerie, mit Beuys, Penck, Giacometti u.a.
Art 27 Basel, Galerie Carzaniga+Ueker, Basel
Galerie Peter Bäumler, Regensburg/D, Kunst Blumen, Gruppenausstellung, mit Andy Warhol, Donald Baechler u.a.
Kunst 96 Zürich, Galerie Carzaniga+Ueker, Basel
Galerie Wolfensberger, Zürich, Editions Messe Düsseldorf/D
Kunstmuseum Thun, Nachschlag 96 K

1995 Galerie Werner Bommer, Zürich •
Art Frankfurt, Galerie Carzaniga+Ueker, Basel
Art 26 Basel, Galerie Carzaniga+Ueker, Basel
Kunststrasse 95, Bahnhofstrasse, Zürich
Kunst 95 Zürich, Galerie Carzaniga+Ueker, Basel
Galerie Wolfensberger, Zürich, Editions Messe Düsseldorf/D,
Galerie Bertram, Burgdorf •
Galerie Werner Bommer, Zürich

1994 Galerie Carzaniga+Ueker, Basel • K
Art Frankfurt, Galerie Carzaniga+Ueker, Basel
Art 25 Basel, Galerie Carzaniga+Ueker, Basel
Schweizer Jazz Museum, Arlesheim •
Galerie Peter Bäumler, Regensburg/D •
20 Jahre Galerie Bäumler, Regensburg/D, mit Baselitz, Giacometti, Twombly u.a.
Kunst 94 Zürich, Galerie Carzaniga+Ueker, Basel
Nordstern Kunstsammlung, Köln/D, Wanderausstellung, mit Fischli/Weiss, Silvie Fleury u.a.
Galerie Werner Bommer, Zürich, 20 Jahre Galerie Werner Bommer

1993 Art Frankfurt, Galerie Carzaniga+Ueker, Basel
Art 24 Basel, Galerie Carzaniga+Ueker, Basel
Dampfzentrale Bern, Das Himmlische Museum K
Freitagsgalerie Imhof, Solothurn •
Galerie Humus, Lausanne •
Galerie Carzaniga+Ueker, Basel, Arbeiten auf Papier – Abstraktionen K
Kunsthalle Bern, Jahresausstellung K

1992 Freitagsgalerie Imhof, Solothurn, Made in Switzerland •
Galerie Carzaniga+Ueker, Basel • K
Art Frankfurt, Galerie Carzaniga+Ueker, Basel
Art 23 Basel, Galerie Carzaniga+Ueker, Basel
Kunstmuseum Thun, Querschnitt ist tot, es lebe der Querschnitt K
Galerie Carzaniga+Ueker, Basel, Die Bildhauer der Galerie K
Hochschule St. Gallen, Arbeiten auf Papier – Abstraktionen K
La Galleria, Novaggio •

1991 CH-Graphik in Zypern
Art 22 Basel, Galerie Carzaniga+Ueker, Basel
Ward Nasse Gallery, New York/USA
Kunstmuseum Bern, Weisser Saal (Projekt Querschnitt) — Die Grafikmappe K
Kunsthalle Erfurt, Erfurt/D (Querschnitt) K
Galerie Bertram, Burgdorf •
Anland Helmke Strasse 5a, Hannover (Querschnitt) K
Kunstmuseum Bern, Weisser Saal, Wieso Kunstmausoleum - ein Bild K

1990 Kino Museum, Moskau (Querschnitt) K
Galerie Carzaniga+Ueker, Basel • K
Freitagsgalerie Imhof, Solothurn •
Zeitgenössische CH-Graphik in Brasilien (Wanderausstellung: Galerie Paul Figvereido, São Paulo, Museo de Belo Horizonte, Belo Horizonte, Schweizer Schule, São Paulo, Galerie Illa Anita, Curitiba, Caixa Economica Federal, Brasilia)
Galerie Carzaniga+Ueker, Basel, L'heure bleu K

1989 Galerie Bertram, Burgdorf •
Kunstmausoleum Biel, Polstergruppe, Skizzenbücher mit M.S. Bastian, Lorenzo Ie kou Meyr u.a.
Museum für Gestaltung Basel, Plakataktion Zwischenzeit
L'atelier Galerie, Paris
Galerie Ernst Scheidegger, Zürich •
Dampfzentrale, Bern, Auftakt (Querschnitt)

1988 Galerie Loeb, Bern •
Galerie Wander, Bern •
Kunsthalle Bern, Jahresausstellung K
Kunstmuseum Thun, Jahresausstellung K

• Einzelausstellungen K Katalog

# LORENZ SPRING

## Inspiration Natur

19. Oktober bis 30. November 2013

Galerie Carzaniga
Gemsberg 8
CH-4051 Basel
Tel. + 41 61 264 30 30
Fax + 41 61 264 30 31
galerie@carzaniga.ch
www.carzaniga.ch

Partner:
Arnaldo Carzaniga
Philipp Hediger
Markus Rück

Montag bis Freitag 9-18 Uhr
Samstag 10-16 Uhr

Informationen über Lorenz Spring:
www.lorenzspring.com

Umschlag
Berg V, 2012 (Ausschnitt), Seite 7

Textzitate Lorenz Spring
Gestaltung Lorenz Spring
Satz Lorenz Spring
Fotos Lorenz Spring
Thomas Müller, Aeschi b. Spiez (S. 2)
Charlie Spring (S. 108)
Druck Reinhardt Druck, Basel
© 2013 Galerie Carzaniga GmbH, Basel
Auflage 1`950 Exemplare
Printed in Switzerland

Der Teufelhof Basel
Das Gast- und Kulturhaus
EGELER LUTZ AG
BAUGESCHÄFT
reinhardtdruck
A+B Flachdach AG
DEISS
... AUS FREUDE AM SCHUH.
AM MARKTPLATZ BASEL
Mercedes-Benz
KESTENHOLZ
PHILIPP MOHLER
ATELIER FÜR BILD & RAHMEN
WENGER PLATTNER
BASEL·ZÜRICH·BERN
NOTENSTEIN
PRIVATBANK
Basler
Versicherungen
MONN
www.monn.com
HIRSLANDEN
KLINIK BIRSHOF
EXPER FINA
HOTEL
VICTORIA
ROMA